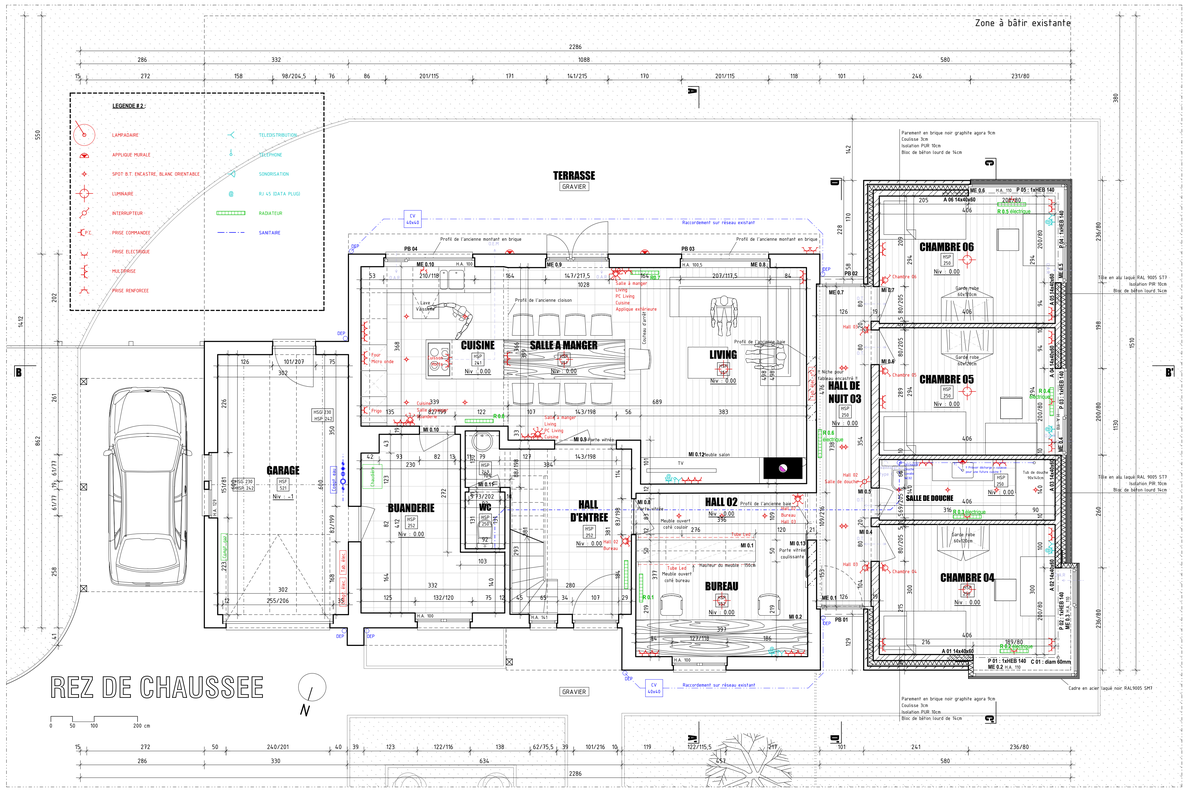

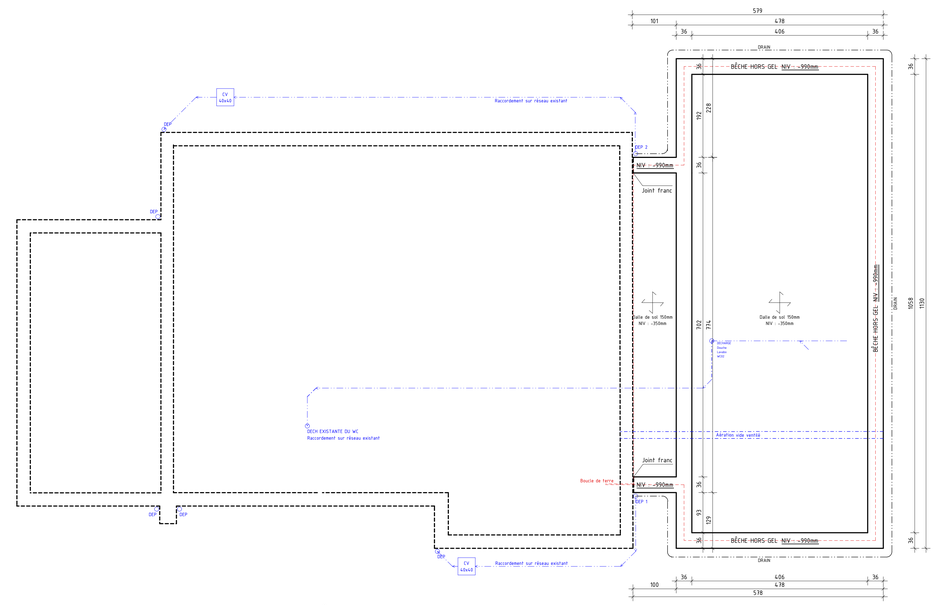

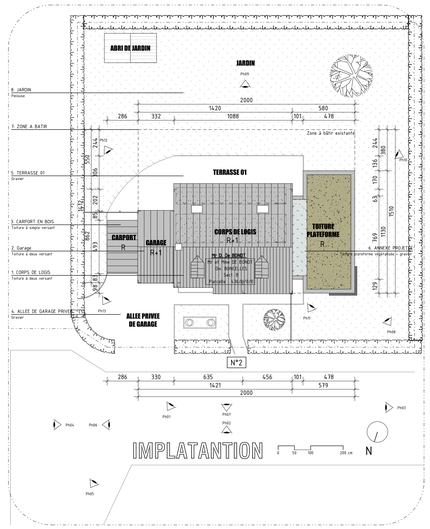

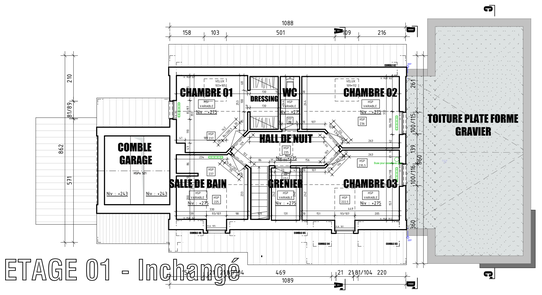

ETAGE 01 - Inchangé

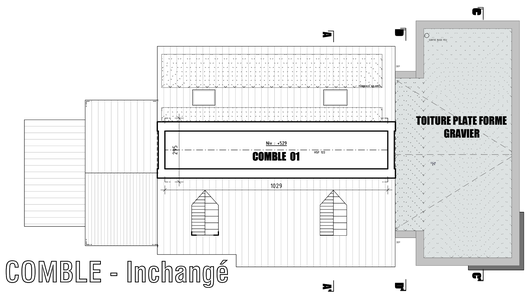

COMBLE - Inchangé

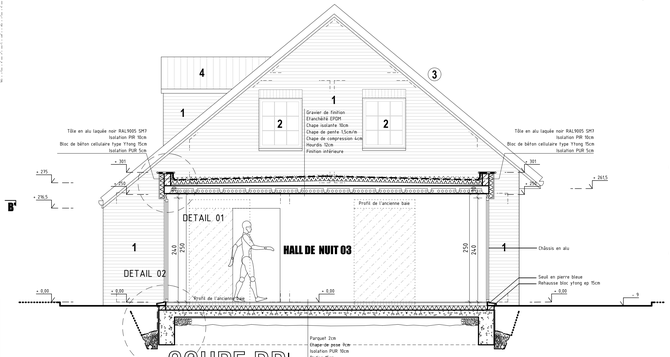

COUPE DD'

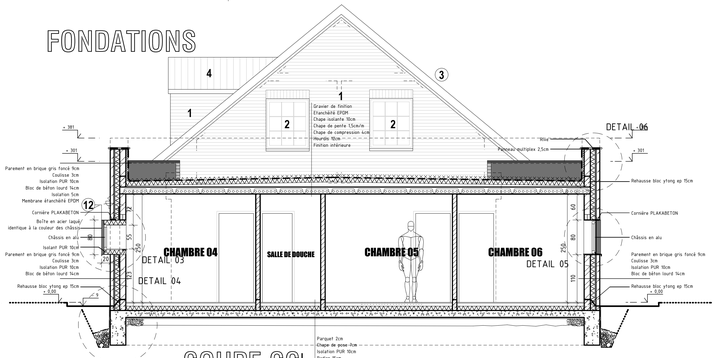

COUPE CC'

CARACTERISTIQUES
Profilé en alu RAL 9005 SMT
Double vitrage clair, K= 1.0

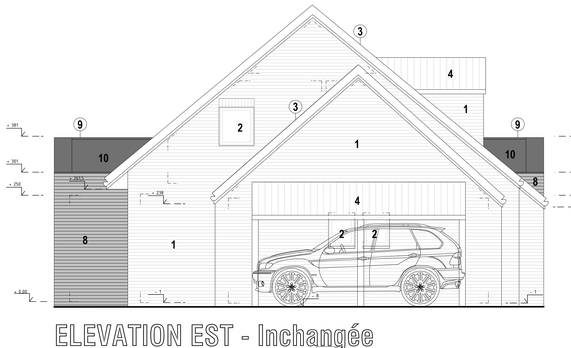

ELEVATION EST - Inchangée

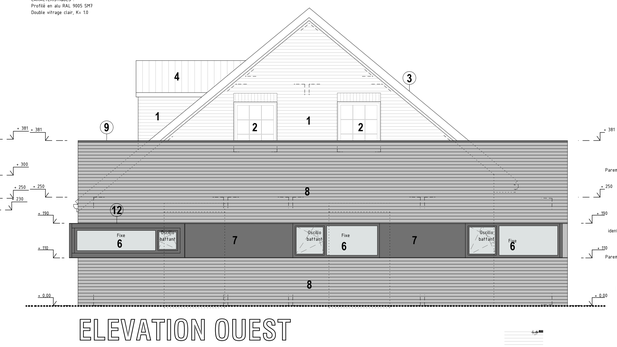

ELEVATION OUEST

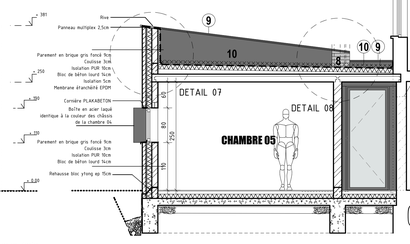

COUPE BB'

LEGENDE /

1 : parement existant en brique
2 : menuiserie extérieure existante en bois naturel
3 : rive de corniche existante en bois brun
4 : couverture de toiture existante en tuile de terre cuite de teinte brune
5 : fenêtre de toiture existante

6 : menuiserie projetée en alu noir RAL9005 SMT7
7 : tôle extérieure projetée en alu laqué RAL9005 SMT
8 : parement projeté en brique noir graphite de type ACON
9 : rive de toiture projetée en bois CLEARWOUT RAL9005
10 : couverture projetée en EPDM
11 : boîte de descente de gouttière en acier laqué noir
12 : cadre en acier laqué projeté noir RAL 9005SMT

OT : ouv. de transmission
OAR : ouv. d'aéreautat° réglable
OER : ouv. d'évacuat° réglable
OEM : ouv. d'évacuat° mécanique

HSP : hauteur sous plafond
HA : hauteur sous allège
HSPo : hauteur sous poutre
DEP : descente d'eau de pluie

CV : chambre de visite
ME 01 : menuiserie extérieure
MI 01 : menuiserie intérieure
PB 01 : pierre bleue

PO 01 : portique
P 01 : poutre
C 01 : colonne
FE 01 : ferronnerie

Pierre bleue | Blocs béton | Cloison | Hourdis béton
Isolation PUR | Laine isolante | Etanchéité | Béton armé
Terre cuite | Béton Cellulaire | Emperlement | A ragréer

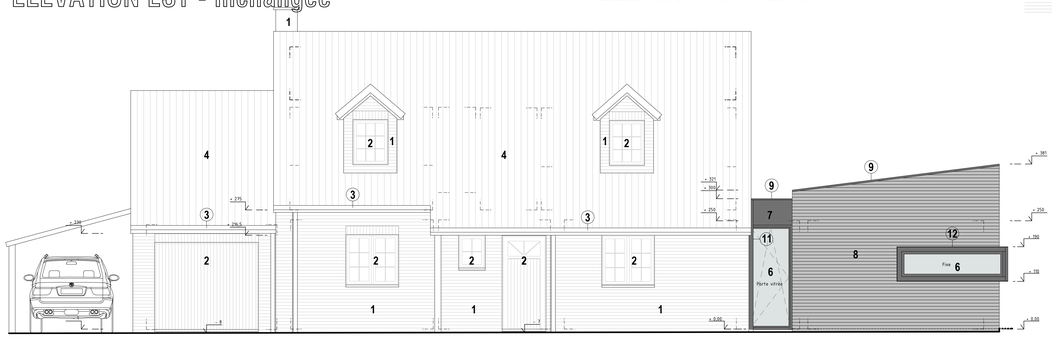

ELEVATION NORD

Les dimensions sont données à titre indicatif. Elles doivent être vérifiées sur place par l'entrepreneur avant fabrication.

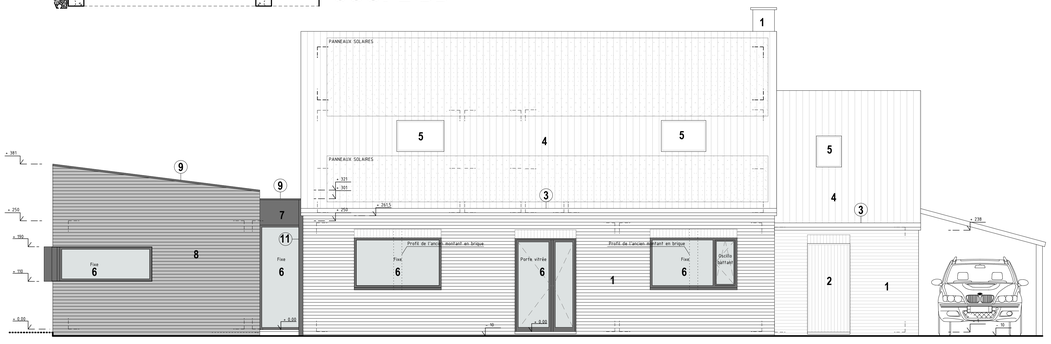

ELEVATION SUD

0 50 100 200 cm

OBJET :	**EXTENSION D'UNE HABITATION UNIFAMILIALE**
ARCHITECTE	**ATELIER D'ARCHITECTURE BERTRAND VANTURENHOUT** RUE DES WALLONS N°223, B-4000 LIEGE TEL : 04 344 10 24 - FAX : 04 290 05 40 - GSM : 0496 55 20 23 info@be-vanturenhout.be - www.be-vanturenhout.be
MAITRE D'OUVRAGE :	
PLANS ETABLIS :	**SITUATION PROJETEE :** **VUES EN PLAN 1/50 - 1/100** **COUPES & FACADES 1/50** **IMPLANTATION 1/200**

INDICE	MODIFICATIONS	DATE	DESSINE

L'architecte | Le maître d'ouvrage | L'entrepreneur

EXECUTION		
	dossier n°	**15-15**
	date	**05/02/2018**
	plan n°	2/2