LEGENDE # 2 :

- LAMPADAIRE
- APPLIQUE MURALE
- SPOT B.T. ENCASTRE, BLANC ORIENTABLE
- LUMINAIRE
- INTERRUPTEUR
- P.C. PRISE COMMANDEE
- PRISE ELECTRIQUE
- MULTIPRISE
- PRISE RENFORCEE
- TELEDISTRIBUTION
- TELEPHONE
- SONORISATION
- RJ 45 (DATA PLUG)
- BORNE WIFI
- RADIATEUR
- SANITAIRE

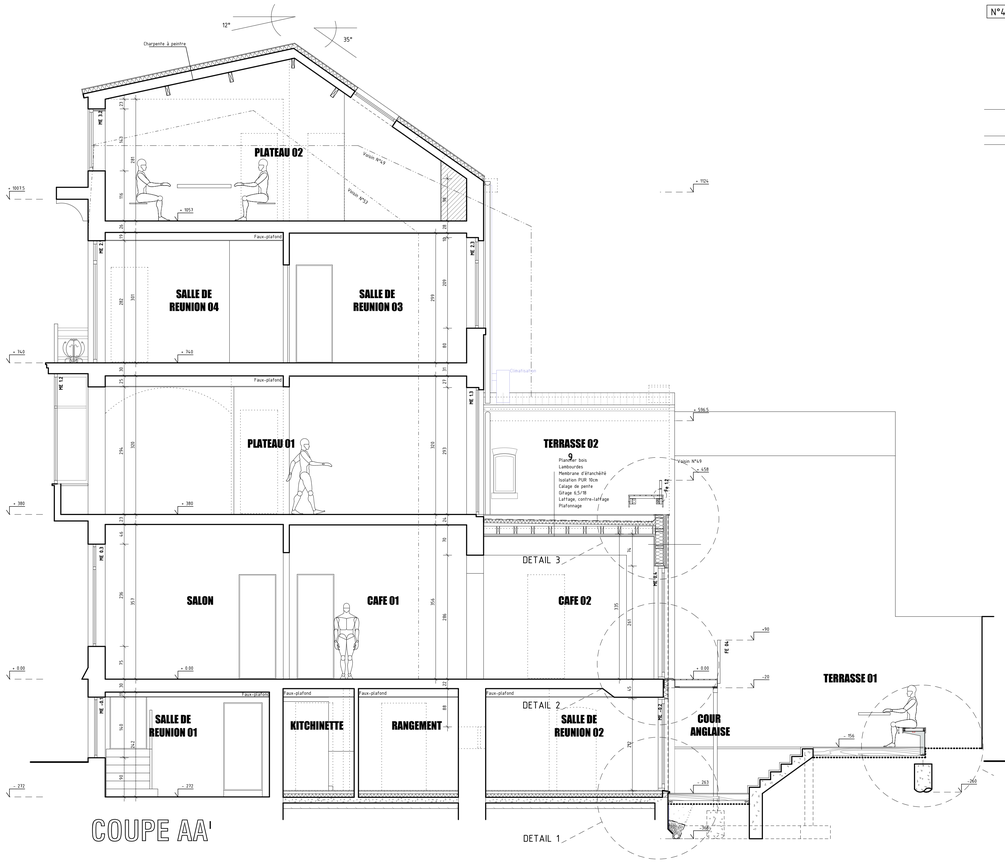

COUPE AA'

FACADE AVANT

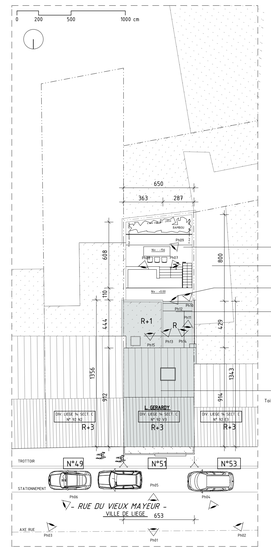

IMPLANTATION

SITUATION

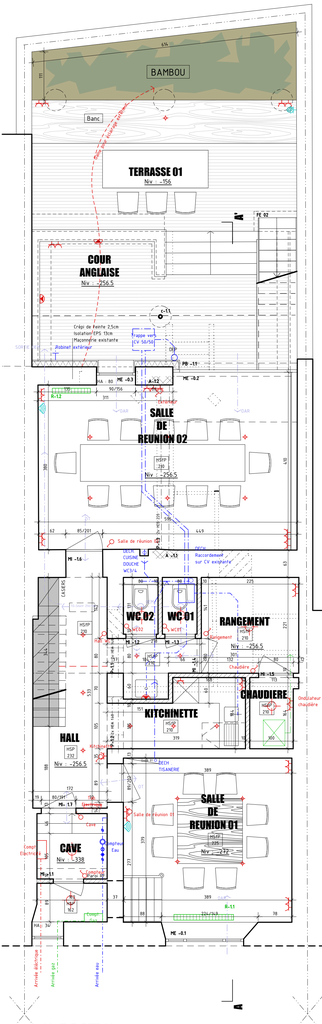

CAVES

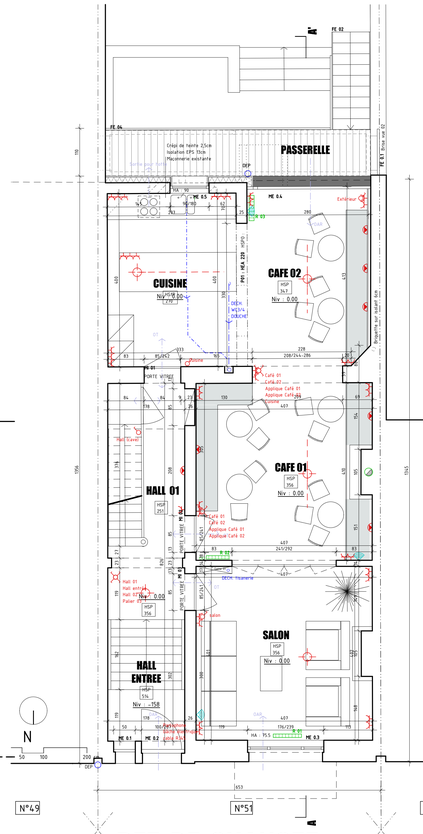

REZ-DE-CHAUSEE

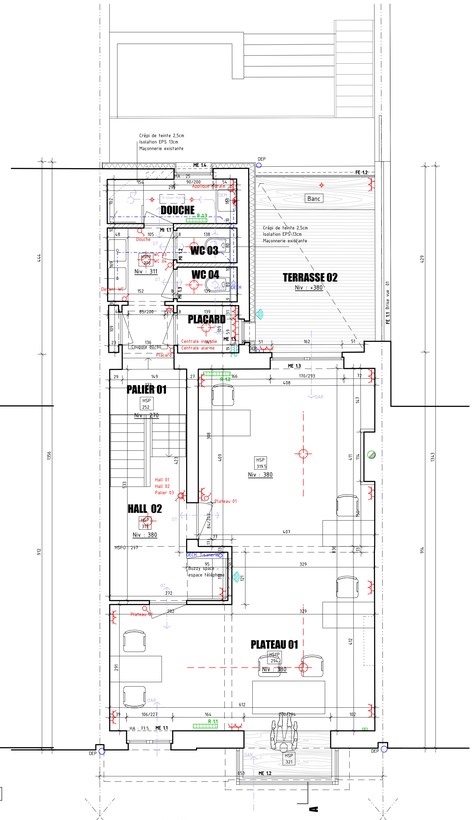

ETAGE 01

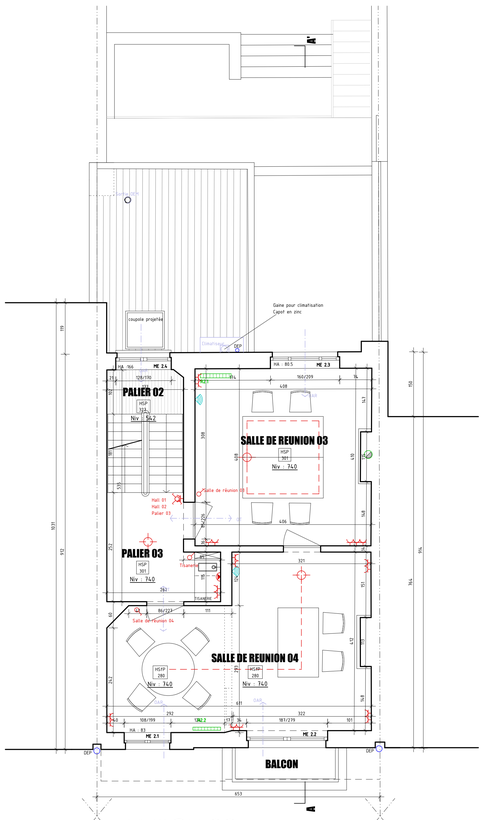

ETAGE 02

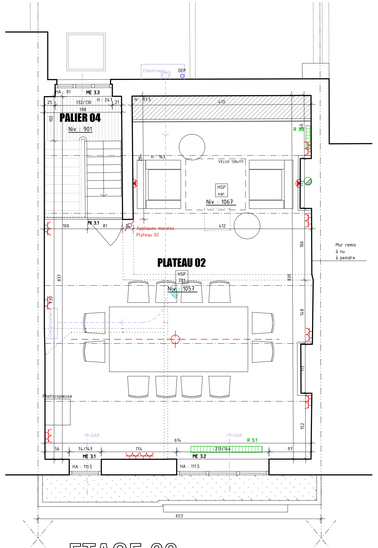

ETAGE 03

LEGENDE :

1 : parement en brique existant de teinte beige
2 : soubassement existant en pierre bleue
3 : menuiserie extérieure existante en bois peinte en orange de teinte S4040 Y40R
4 : menuiserie extérieure existante en bois peinte en brun foncé de teinte Tanner's Brown
5 : porte existante en bois peinte en brun foncé de teinte Tanner's Brown
6 : couv. de toiture existante en ardoise
7 : brique de parement existant de teinte brun rouge
8 : menuiserie extérieure projetée en alu laqué en gris RAL 7030M
9 : parement en crépi lisin de type cappard Tundra n°5 (LSR-CR-H100)
10 : ferronnerie projetée laquée en 7030M
11 : lambris de toiture projetée

GT : couv. de transmission
OAR : ouv. d'aération* rigidable
OER : ouv. d'évacuat° rigidable
OEM : ouv. d'évacuat° mécanique
HSP : hauteur sous plafond
HA : hauteur sous dégr
HSPs : hauteur sous poutre
DEP : descente d'eau de pluie
CV : chambre de visite
ME.01 : menuiserie extérieure
MI.01 : menuiserie intérieure
PB 01 : plomb bleue
PO 01 : portique
P 01 : poutre
C 01 : colonne
FE 01 : ferronnerie

Pierre bleue | Blocs béton | Cloison | Hourdis béton | Isolation PUR | Laine isolante | Etanchéité | Béton armé | Terre cuite | Béton Cellulaire | Emplenement | A ragréer

OBJET :	**TRANSFOMATION D'UNE HABITATION** RUE DU VIEUX MAYEUR 51 B-4000 LIEGE CADASTRE DIVISION LIEGE 14 SECTION C N°92V3
ARCHITECTE :	**ATELIER D'ARCHITECTURE BERTRAND VANTURENHOUT** RUE DES WALLONS N°223, B-4000 LIEGE TEL : 04 344 10 24 - FAX : 04 290 05 40 - GSM : 0496 55 20 23 info@be-vanturenhout.be - www.be-vanturenhout.be
MAITRE D'OUVRAGE :	**Monsieur GERARDY** RUE DES WALLONS 114 B-4000 LIEGE email : lgerady1@me.com TEL : 0475 41 94 58
PLANS ETABLIS :	**SITUATION PROJETEE :** **VUES EN PLAN : 1/50** **FACADE AVANT & ARRIERE & COUPE AA' 1/50** **IMPLANTATION 1/200 & SITUATION 1/500**

INDICE	MODIFICATIONS	DATE	DESSINE

L'architecte | Le maître d'ouvrage | L'entrepreneur

EXECUTION		
	dossier n°	16-04
	date	23/06/2017
	plan n°	2/2