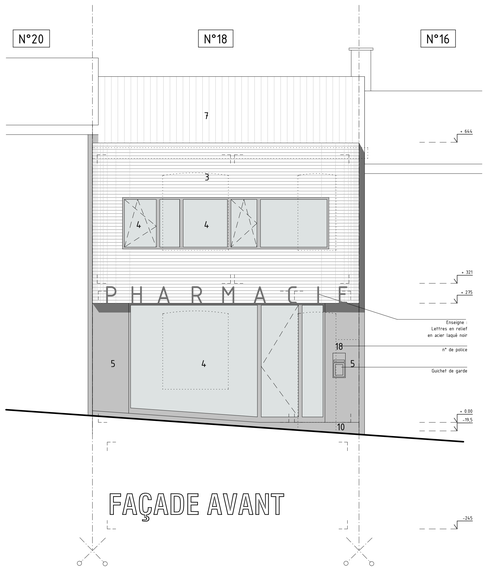

FAÇADE AVANT

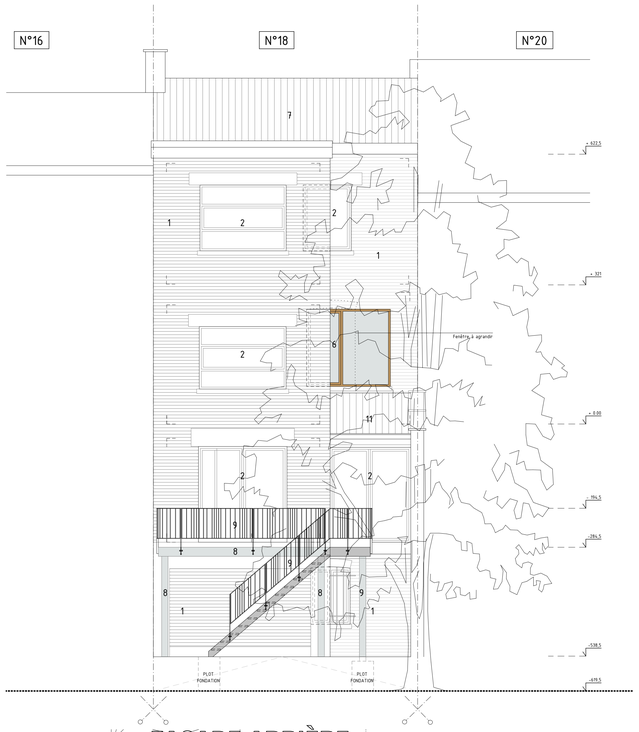

FAÇADE ARRIÈRE

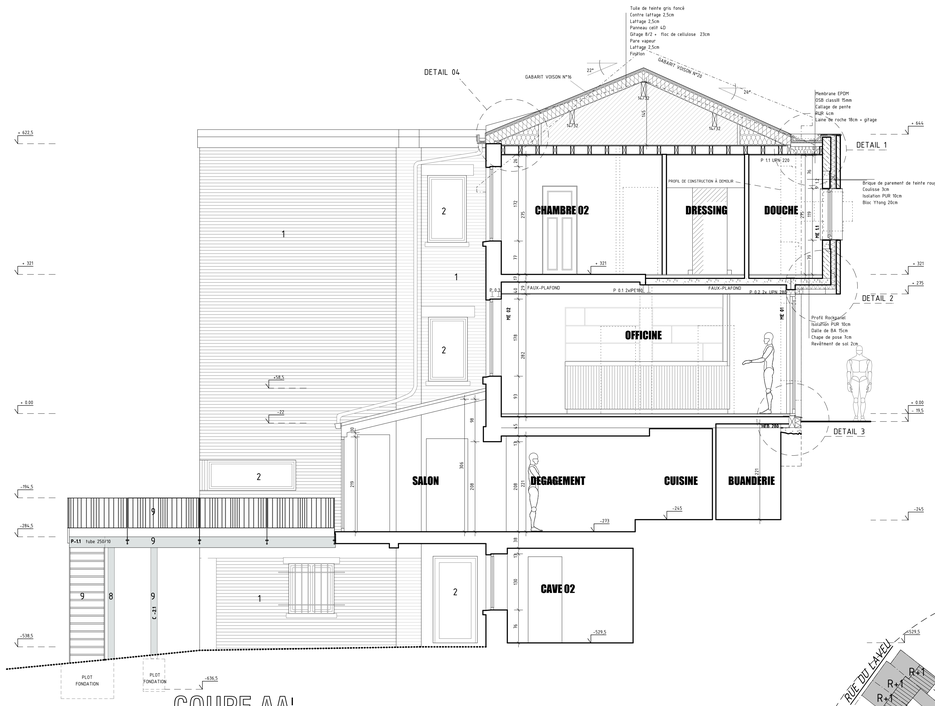

COUPE AA'

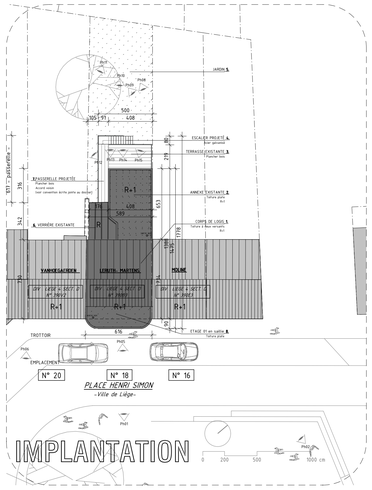

IMPLANTATION

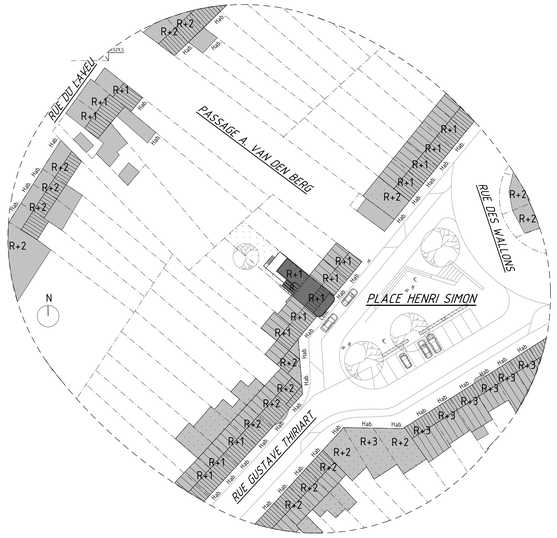

SITUATION

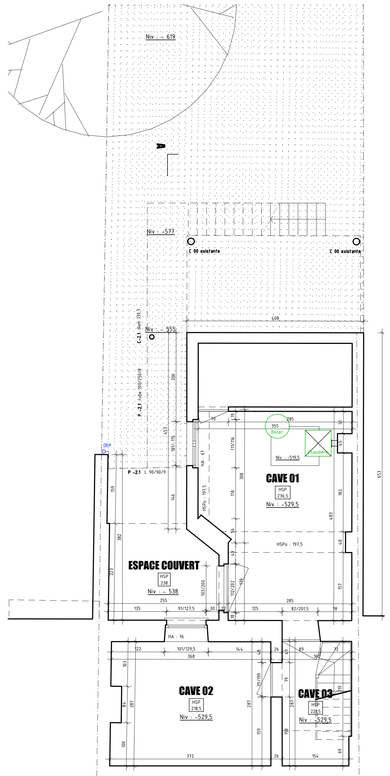

CAVES

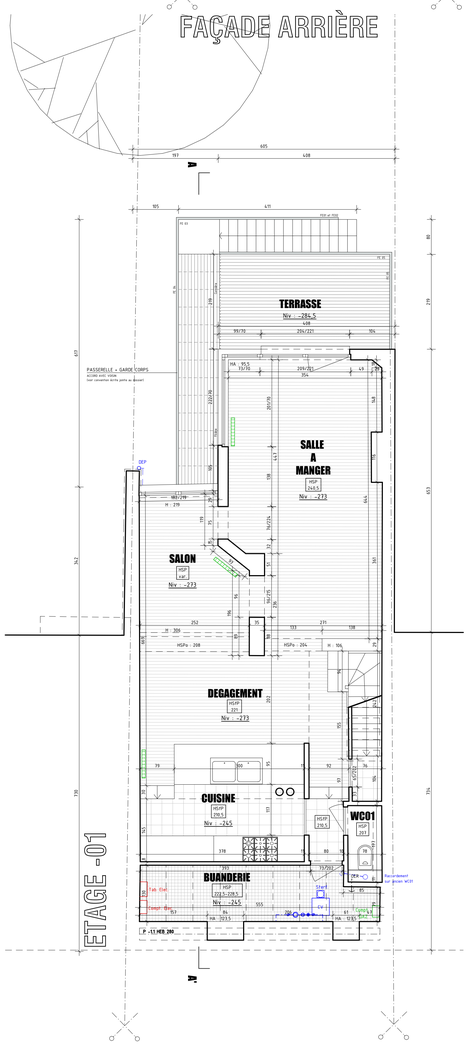

ETAGE -01

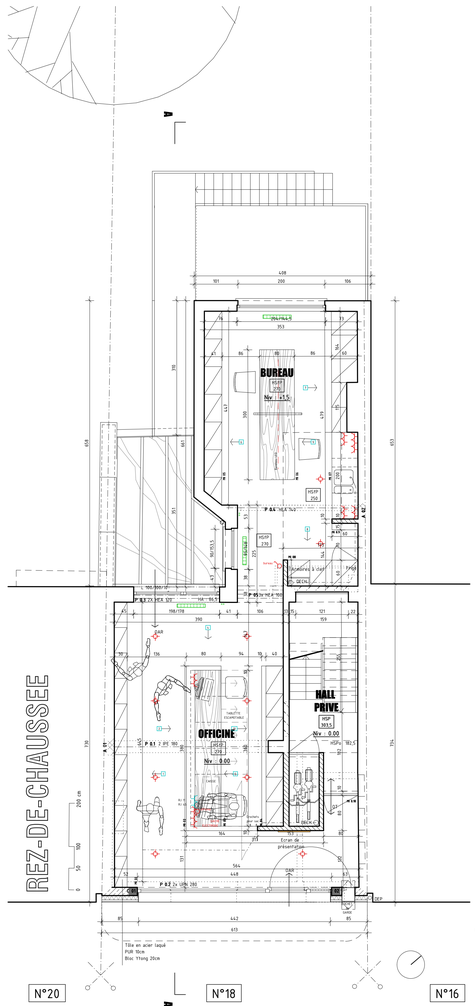

REZ-DE-CHAUSSEE

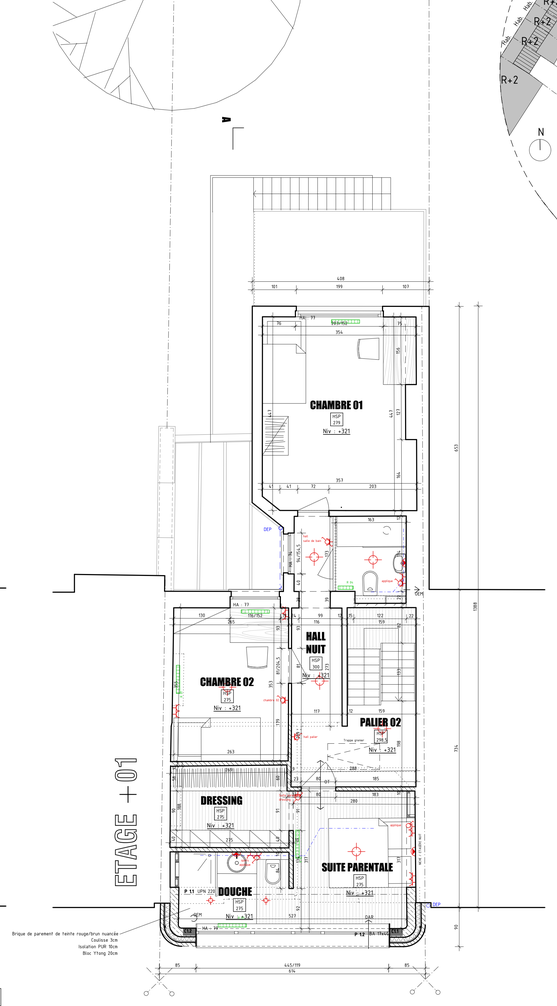

ETAGE +01

LEGENDE :

1 : parement en brique existant de teinte rouge
2 : menuiserie extérieure existante en bois
3 : parement projeté en brique de teinte rougeˈbrun nuancée
4 : menuiserie extérieure projetée métallique laquée en noir 9005 structurel
5 : tôle en acier laqué similaire au point 4
6 : menuiserie extérieure projetée en bois similaire à l'existant
7 : coux : de toiture projetée en tuile de terre cuite gris foncé
8 : ferronerie existante galvanisée à froid
9 : ferronerie projetée en acier galvanisé
10 : soub. en pierre bleue
11 : verrière existante

OT : ouv. de transmission
OAR : ouv. d'aéroˈvat°régulée
OER : ouv. d'évacuat°régulée
OEM : ouv. d'évacuat°mécanique
HSP : hauteˈur sous plafond
HA : hauteˈur sous allège
HSPo : hauteˈur sous poutre
DEP : descente d'eau de pluie
CV : chambre de visite
ME 01 : menuiserie extérieure
MI 01 : menuiserie intérieure
PR 01 : pierre bleue
PO 01 : portique
P 01 : poutre
C 01 : colonne
FE 01 : ferronerie

Pierre bleue | Blocs béton | Cloison | Hourdis béton
Isolation PUR | Laine isolante | Etanchéité | Béton armé
Terre cuite | Béton Cellulaire | Empierrement | A ragréer

OBJET :	**TRANSFORMATION D'UNE PHARMACIE** Place Henri Simon 18 B-4000 Liège Cadastral Liege 4. Section D n°39003
ARCHITECTE :	**ATELIER D'ARCHITECTURE BERTRAND VANTURENHOUT** RUE DES WALLONS N°223, B-4000 LIEGE TEL : 04 344 10 24 - FAX : 04 290 05 40 - GSM : 0496 55 20 23 info@be-vanturenhout.be - www.be-vanturenhout.be
MAITRE D'OUVRAGE :	**Pharmacie Leruth s.a.** **Place Henri simon 18 B-4000 Liège** **04 252 62 65**
PLANS ETABLIS :	**SITUATION PROJETEE :** **VUES EN PLAN 1/50** **COUPE AA' et FACADES 1/50** **IMPLANTATION 1/200 et SITUATION 1/500**

INDICE	MODIFICATIONS	DATE	DESSINE

L'architecte | Le maître d'ouvrage | L'entrepreneur

dossier n°	**15-08**
date	**18.05.2016**
plan n°	2/2