COUPE BB'

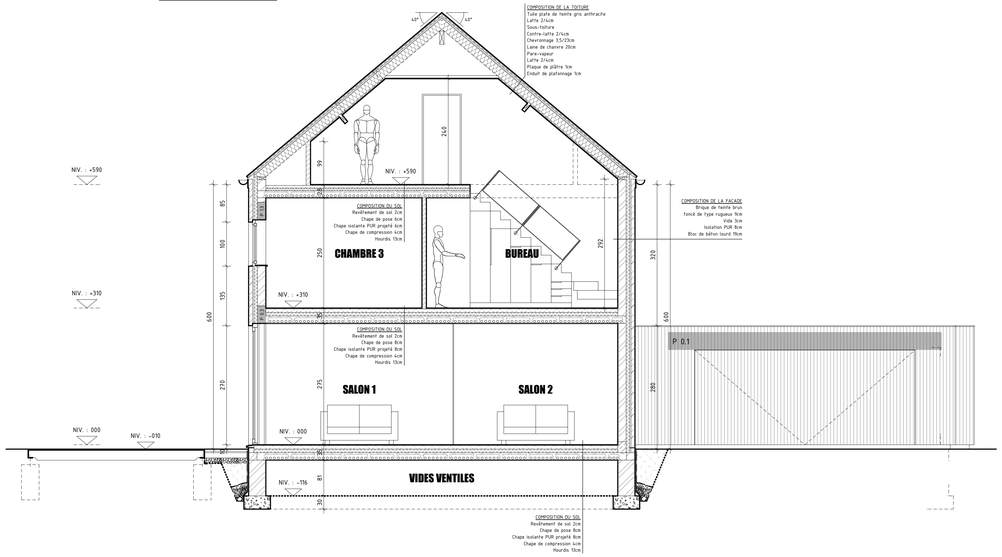

COUPE AA'

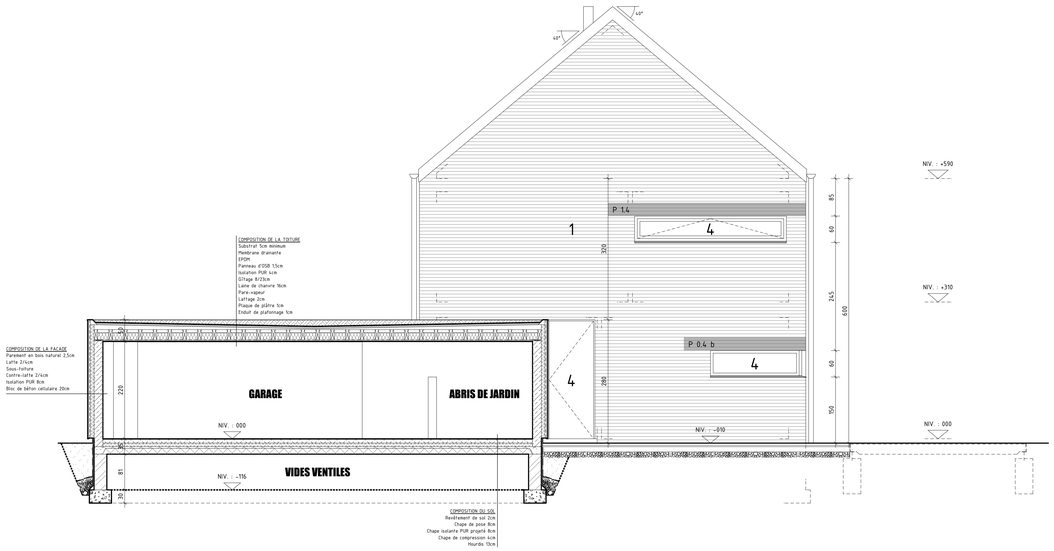

LEGENDE # 2 :

- LAMPADAIRE
- APPLIQUE MURALE
- SPOT B.T. ENCASTRE, BLANC ORIENTABLE
- LUMINAIRE
- INTERRUPTEUR
- P.C. PRISE COMMANDEE
- PRISE ELECTRIQUE
- MULTIPRISE
- PRISE RENFORCEE
- TELEDISTRIBUTION
- TELEPHONE
- SONORISATION
- RJ 45 (DATA PLUG)
- RADIATEUR
- SANITAIRE

LEGENDE # 1 :

1 : parement en brique de teinte brun foncé de type rugueux, avec joint assorti, choisi en concertation avec les autorités communales
2 : toiture en tuile plate de teinte gris anthracite
3 : parement en bois naturel
4 : menuiserie extérieure de teinte gris anthracite
5 : menuiserie extérieure en bois naturel
6 : lenêtre de toiture

CT : ouverture de transmission
OAR : ouverture d'alimentation réglable
OER : ouverture d'évacuation réglable
OEM : ouverture d'évacuation mécanique
HSIP : hauteur sous plafond
HA : hauteur sous allège
HSPo : hauteur sous poutre
DEP : descente d'eau de pluie
CV : chambre de visite
ME : menuiserie extérieure
MI : menuiserie intérieure
PB : pierre bleue
PO : portique
P : poutre
C : colonne
FE : ferronnerie

Pierre bleue · Blocs béton · Cloison · Hourdis béton · Isolation rigide · Matelas isolant · Etanchéité · Béton armé · Terre cuite · Béton cellulaire · Empierrement

OBJET :	**CONSTRUCTION D'UNE HABITATION UNIFAMILIALE** RUE AUX HOUX - B-4480 ENGIS CADASTRE : DIVISION 3 SECTION F partie du n°78e (lot n°3)
ARCHITECTE :	**beV** - ATELIER D'ARCHITECTURE be-VANTURENHOUT RUE DES WALLONS N°223 - B-4000 LIEGE TEL : 04 344 10 24 - FAX : 04 290 05 40 - GSM : 0496 55 20 23 info@be-vanturenhout.be - www.be-vanturenhout.be
MAITRE D'OUVRAGE :	**M. & MME LOBET** RUE DU VERTBOIS N°7 BTE 31 - B-4000 LIEGE TEL : 0473 20 20 40
PLANS ETABLIS :	VUES EN PLAN REZ, ETAGE 1 et ETAGE 2 - ECH. : 1/50 COUPES AA et BB - ECH : 1/50

INDICE	MODIFICATIONS	DATE	DESSINE

L'architecte · Le maître d'ouvrage · L'entrepreneur

EXECUTION		
	dossier n°	10-05
	date	29.03.2011
	plan n°	1/2

VUE EN PLAN REZ-DE-CHAUSSEE - NIV. : 000

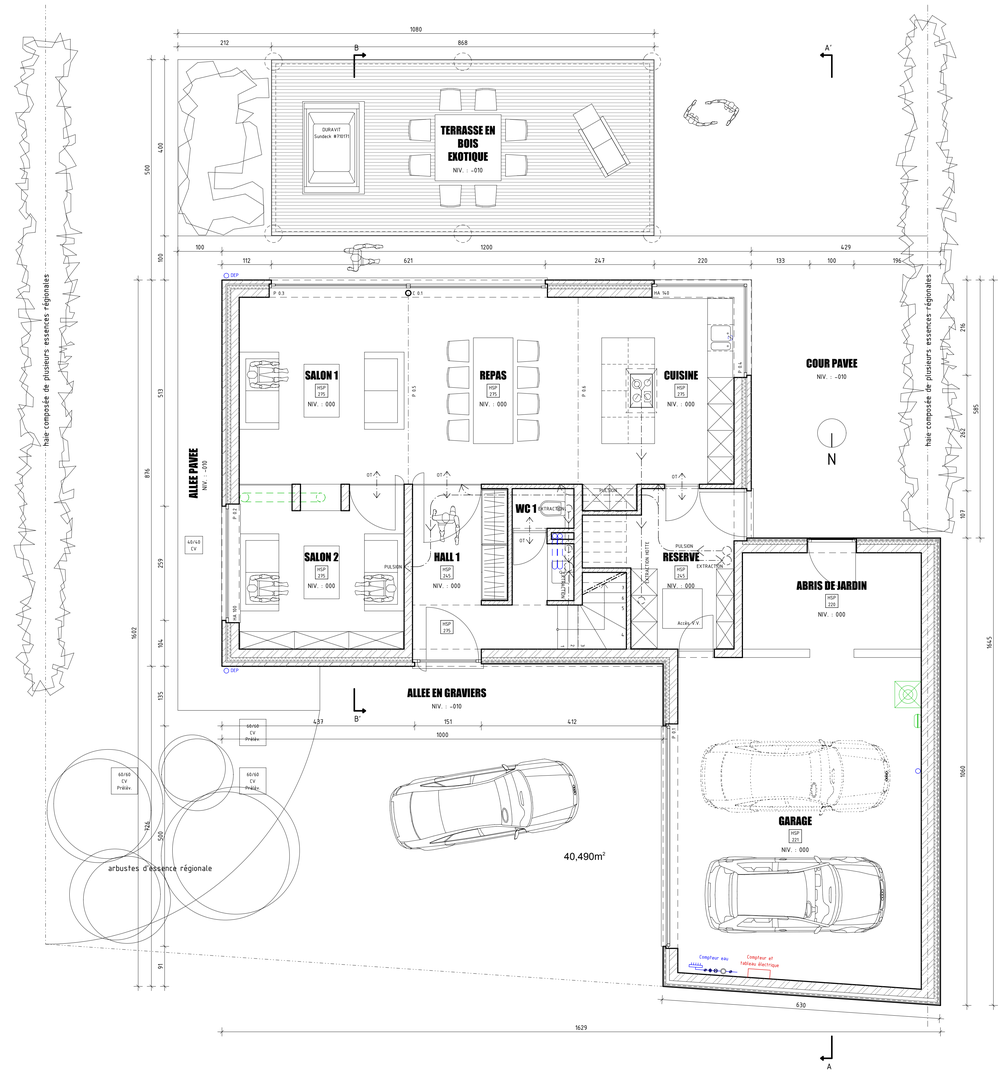

VUE EN PLAN ETAGE 1 - NIV. : + 310

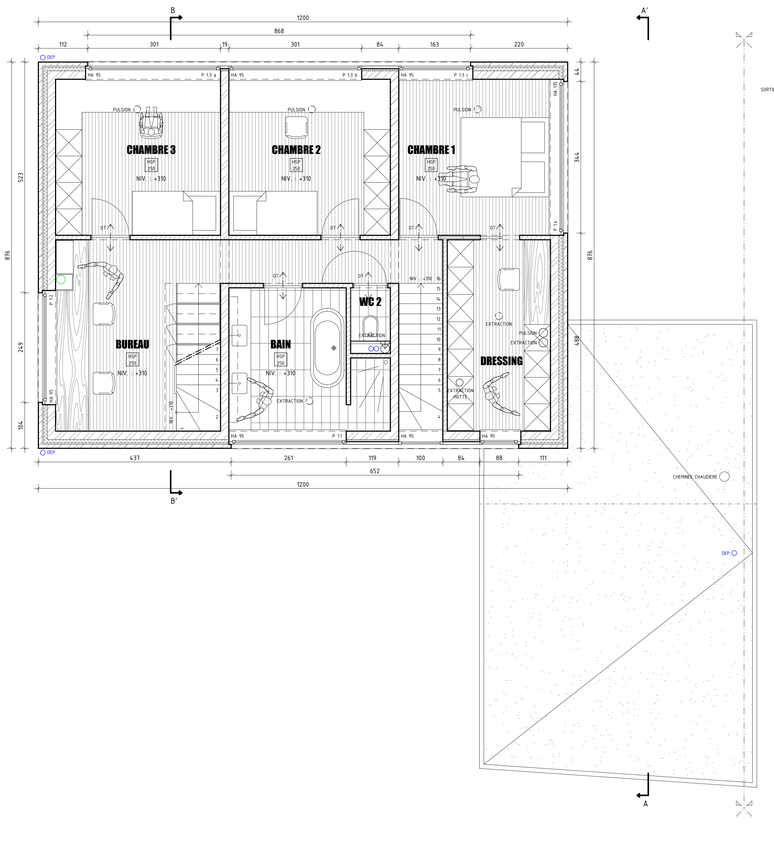
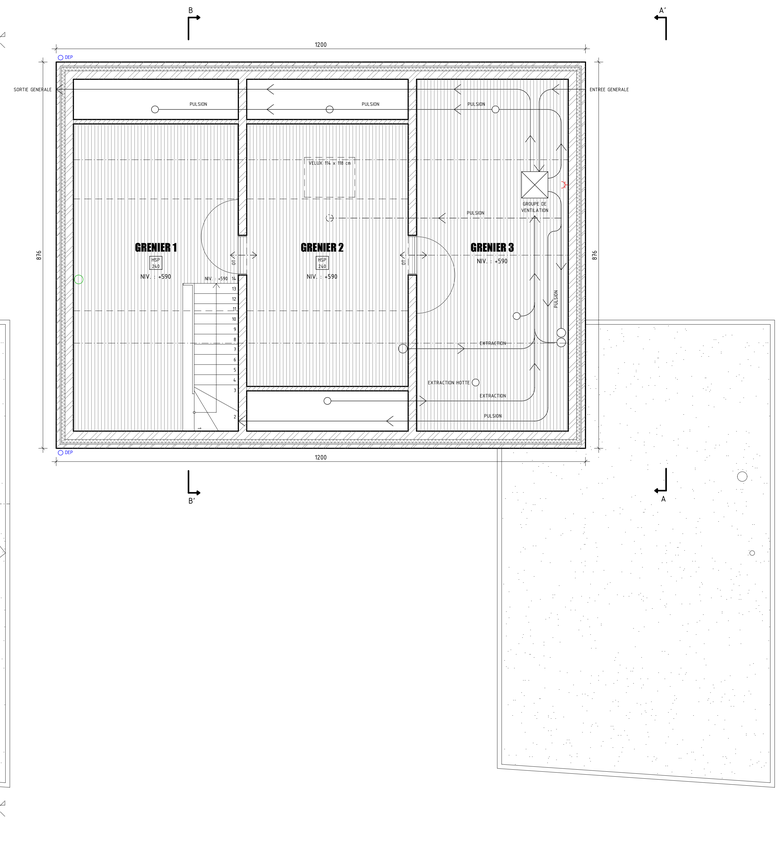
VUE EN PLAN ETAGE 2 - NIV. : + 590