

Façade avant

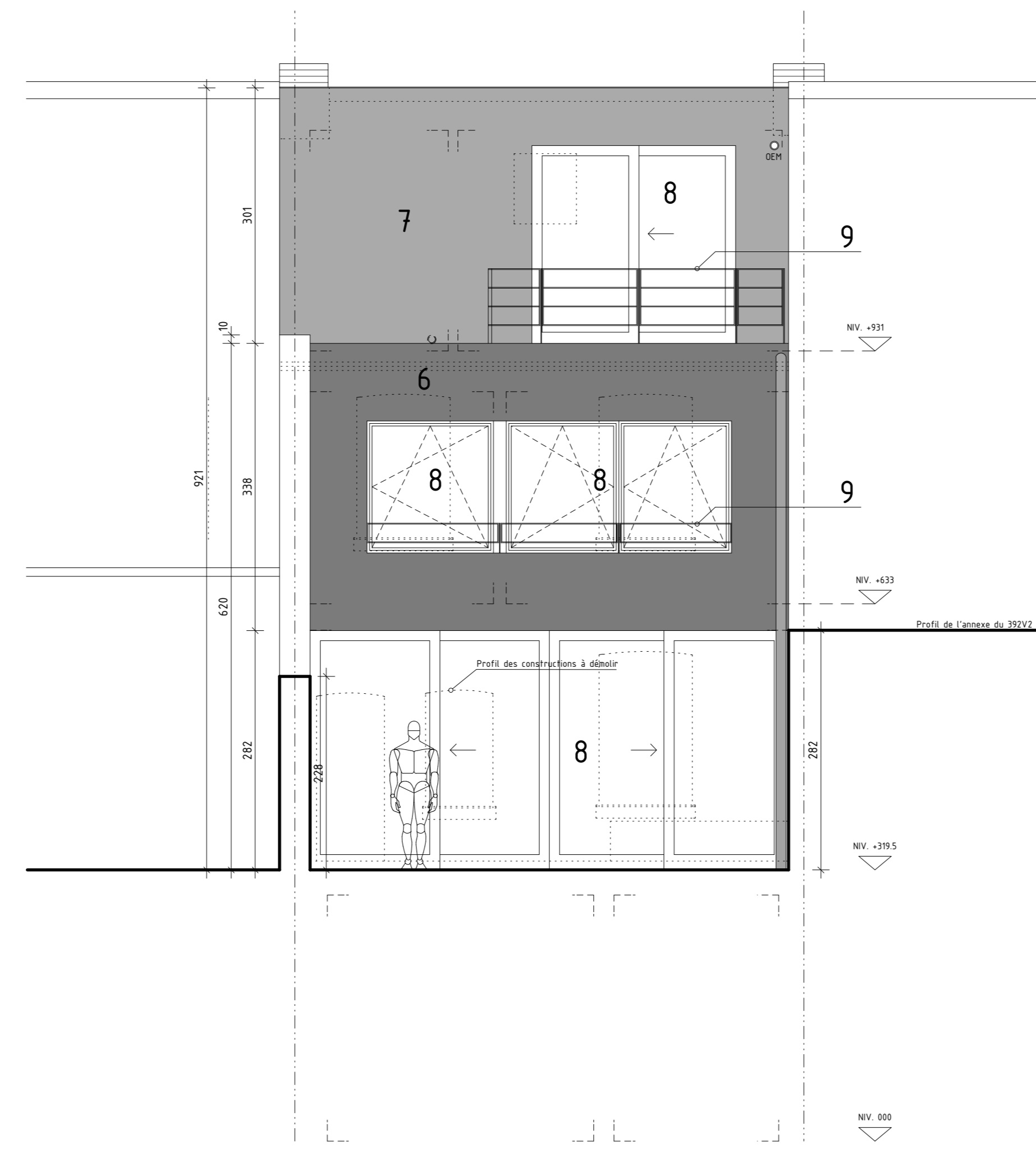

Façade arrière

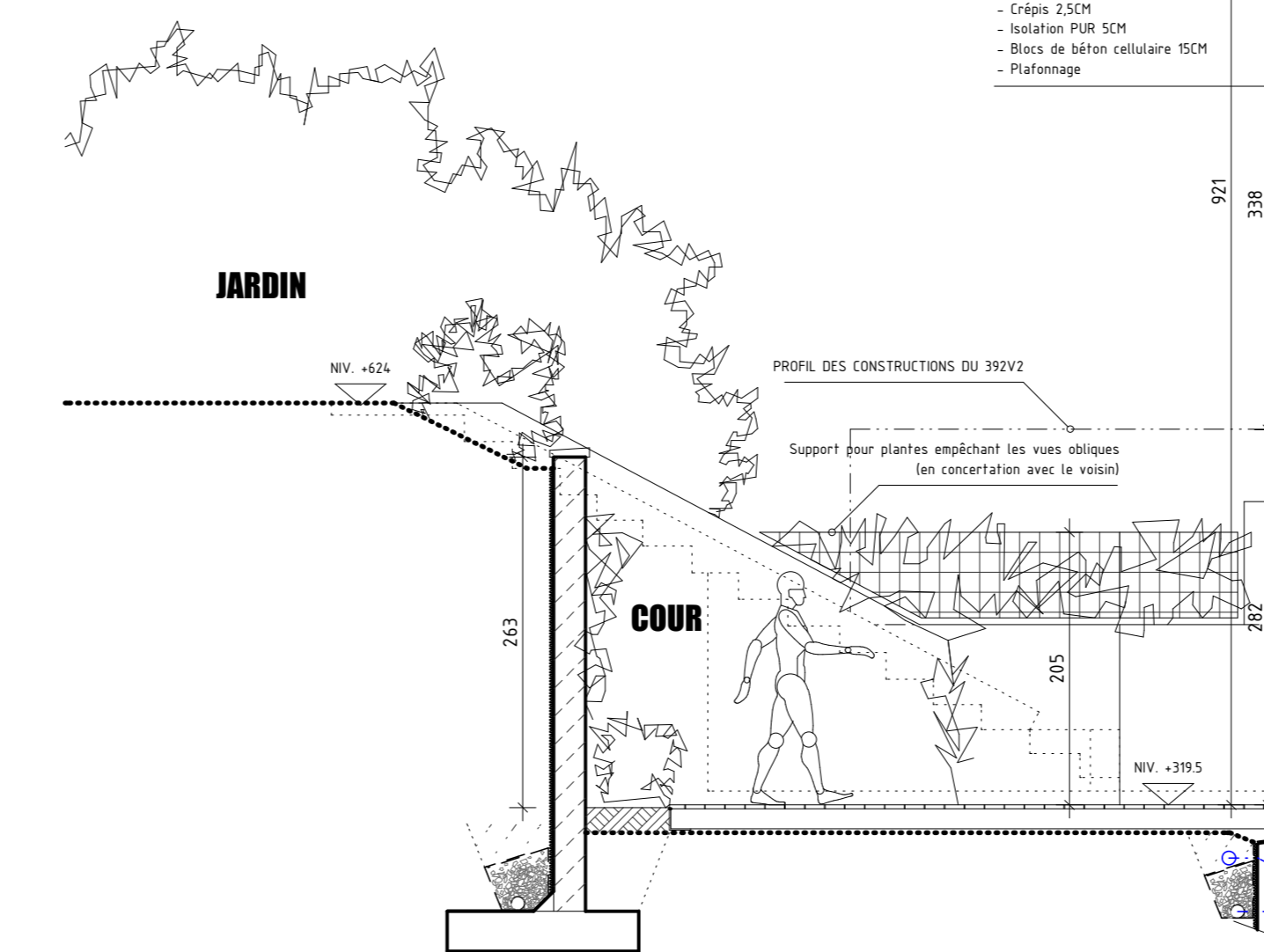

Coupe AA

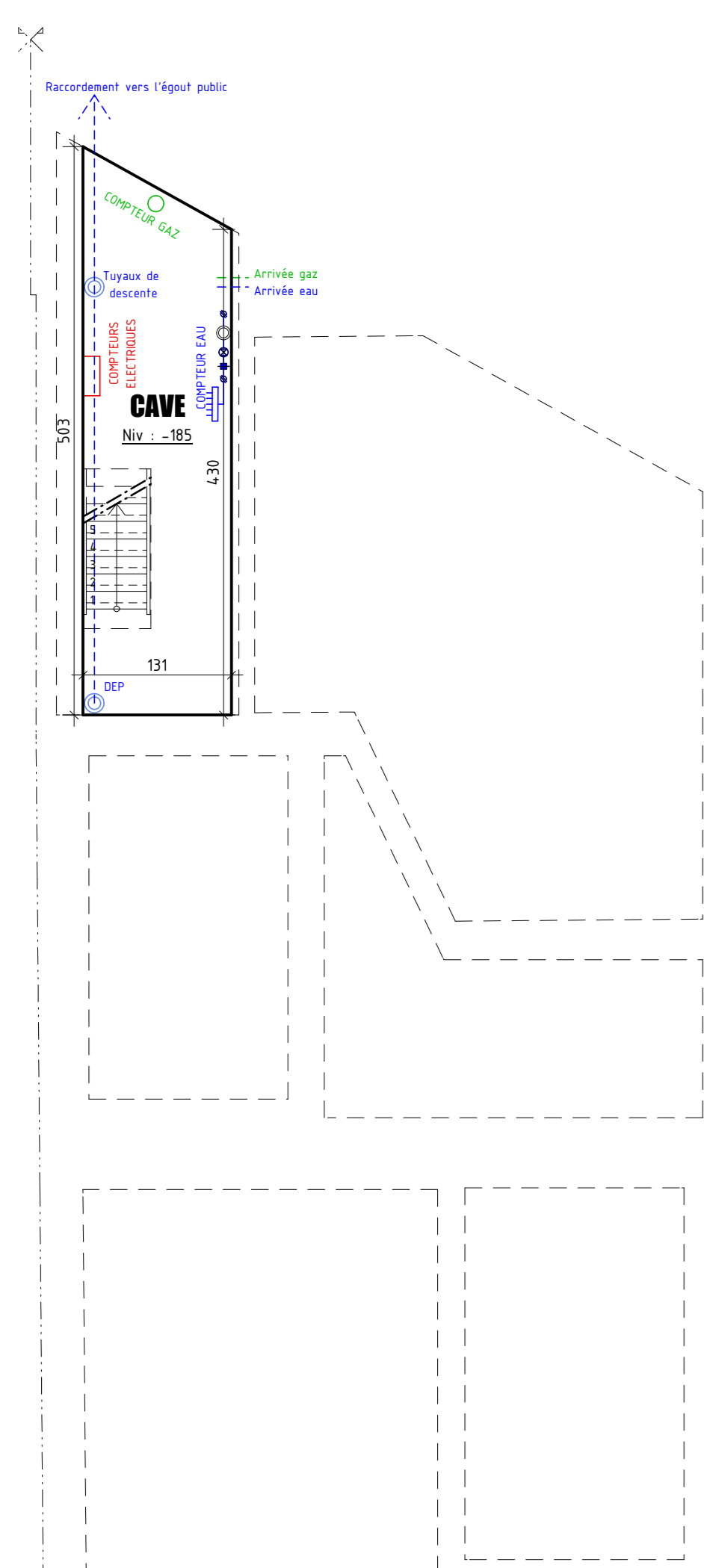
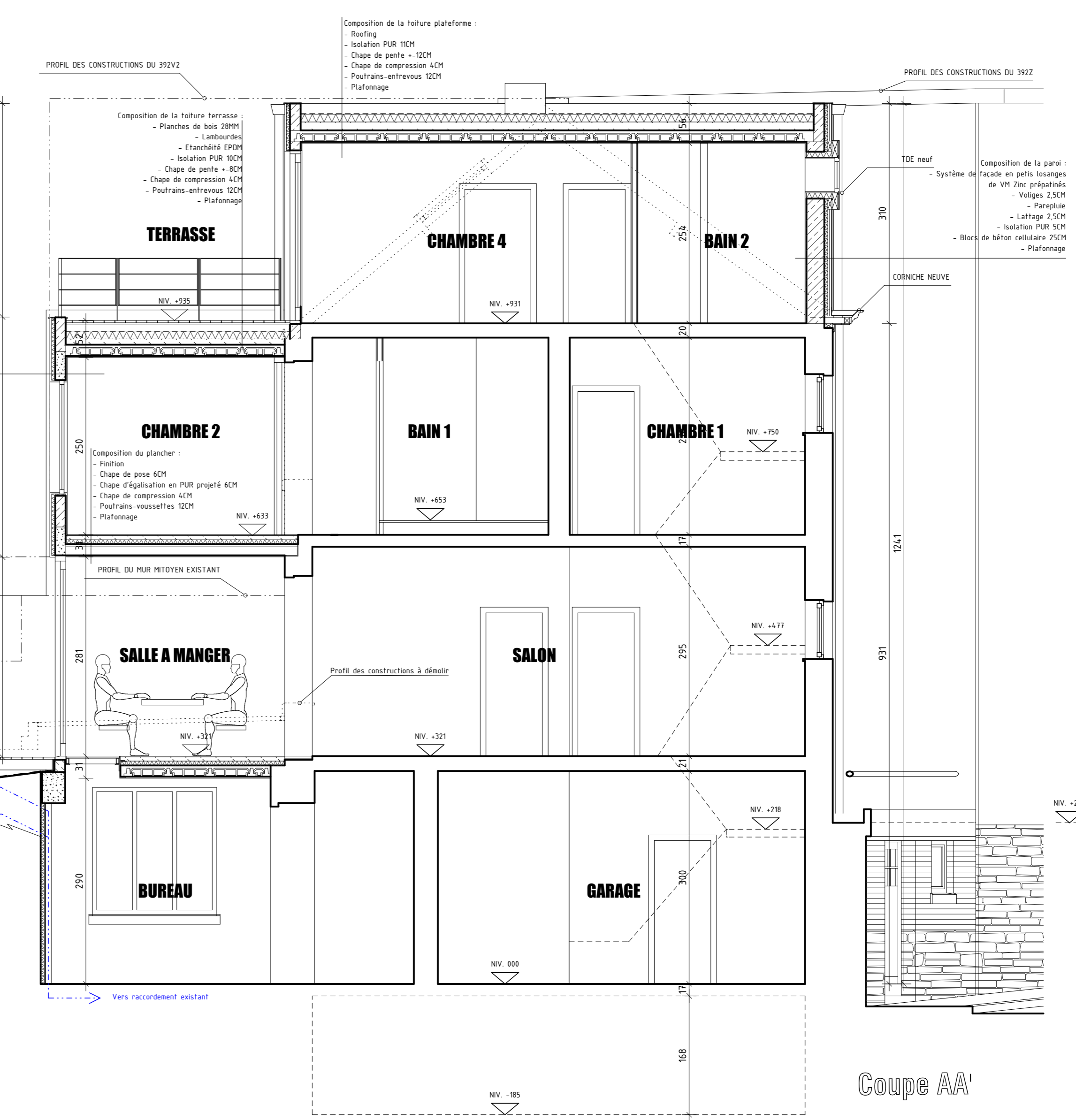

Caves

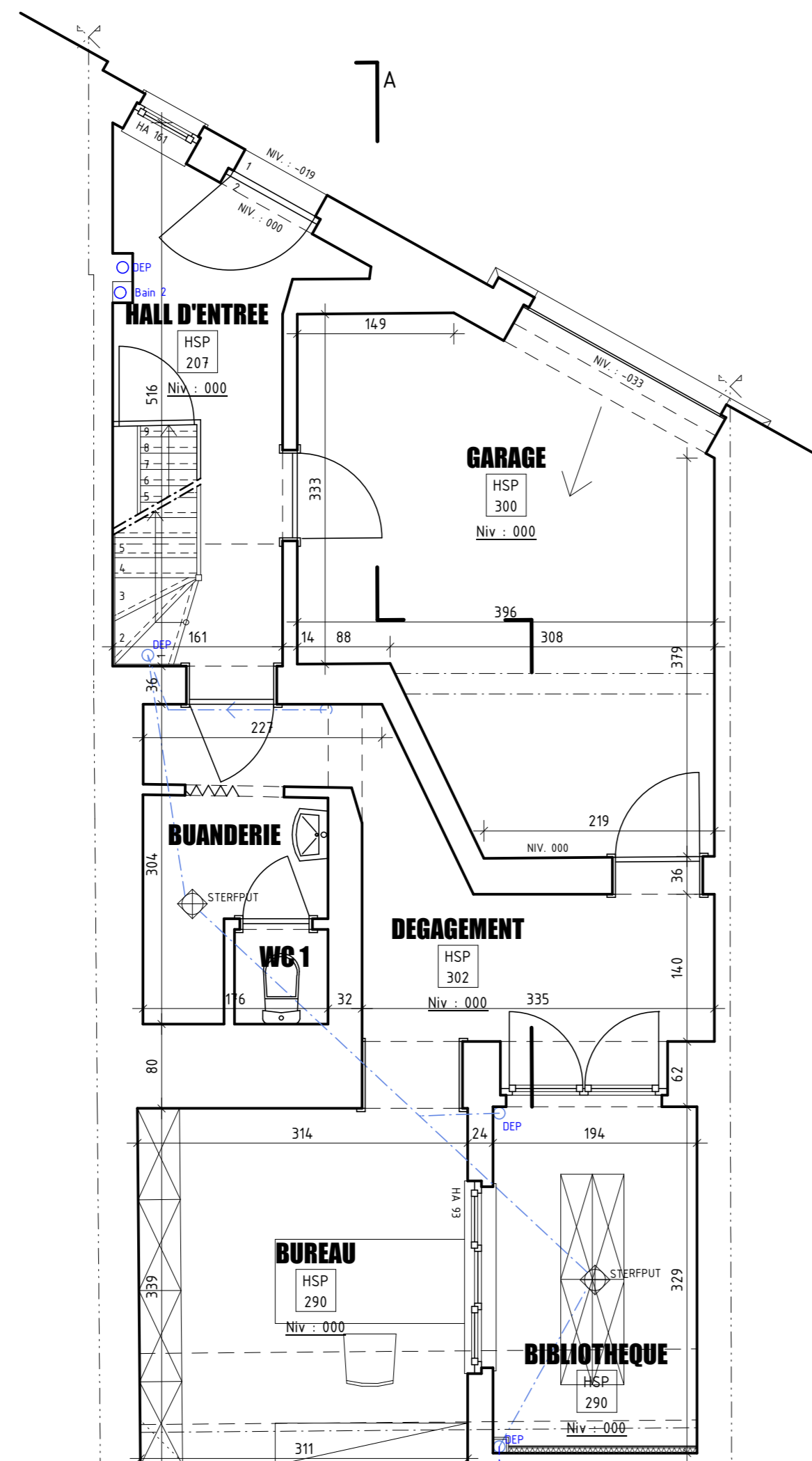

Rez de chaussée

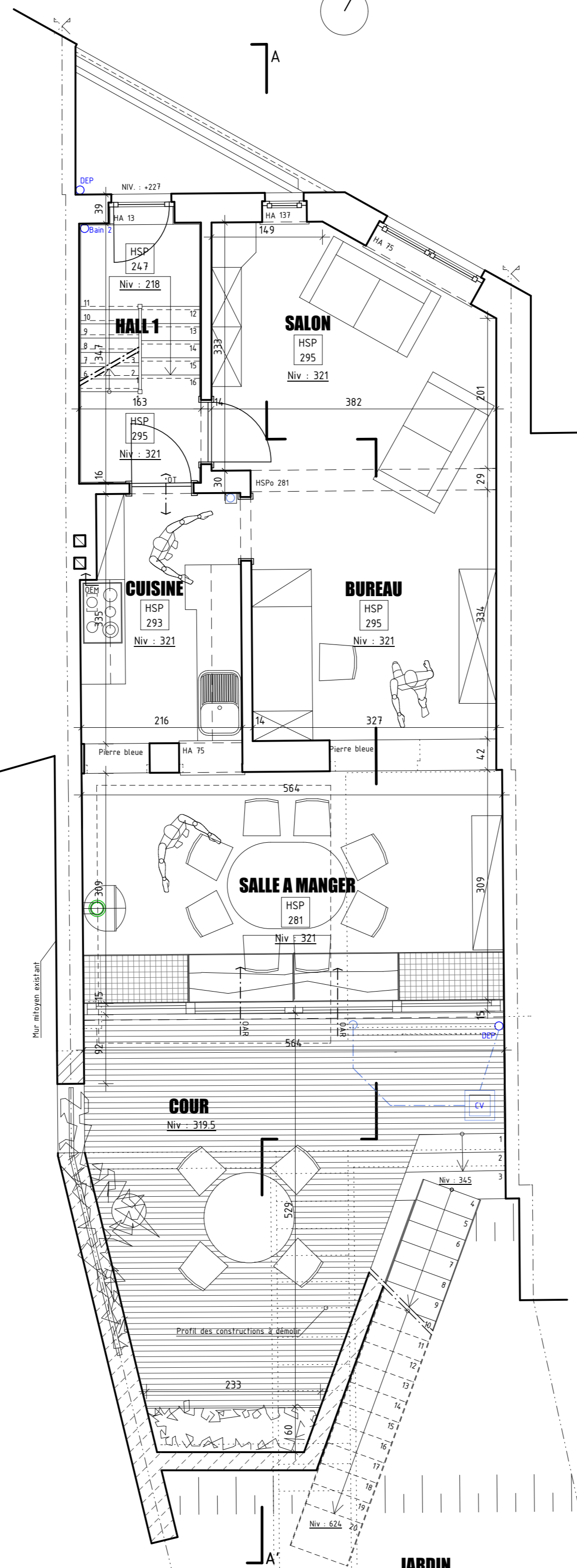

1er étage

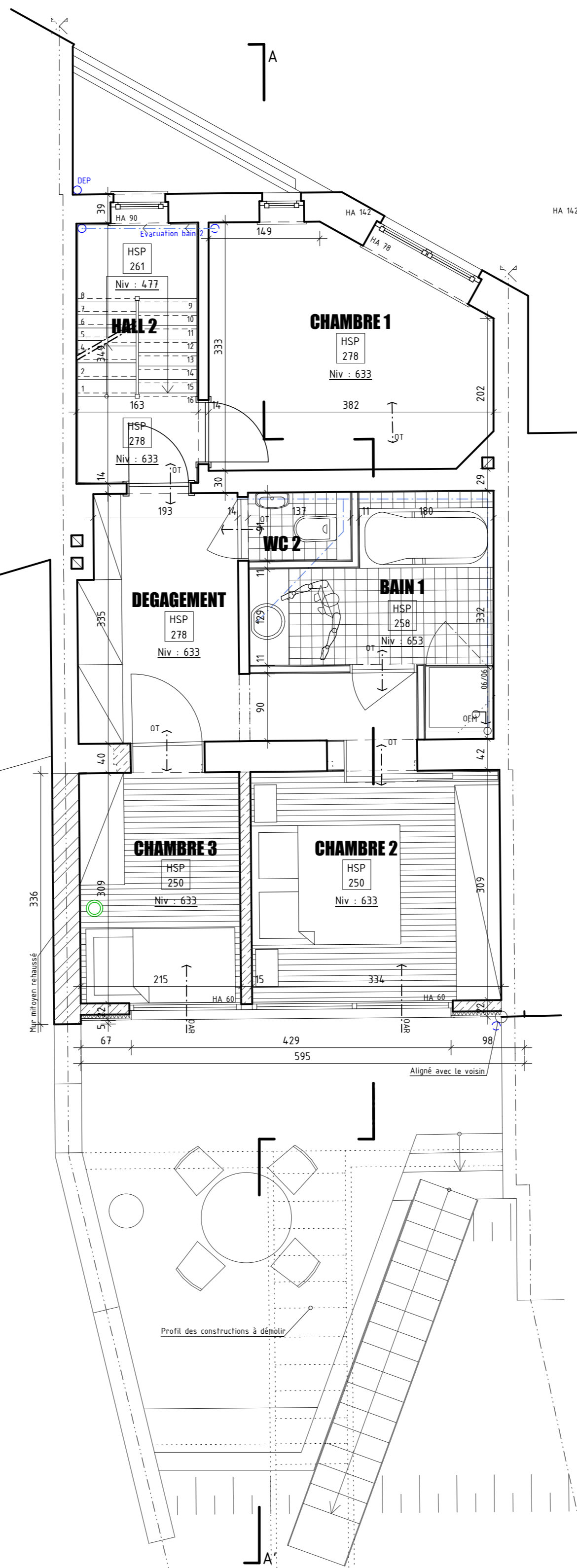

2nd étage

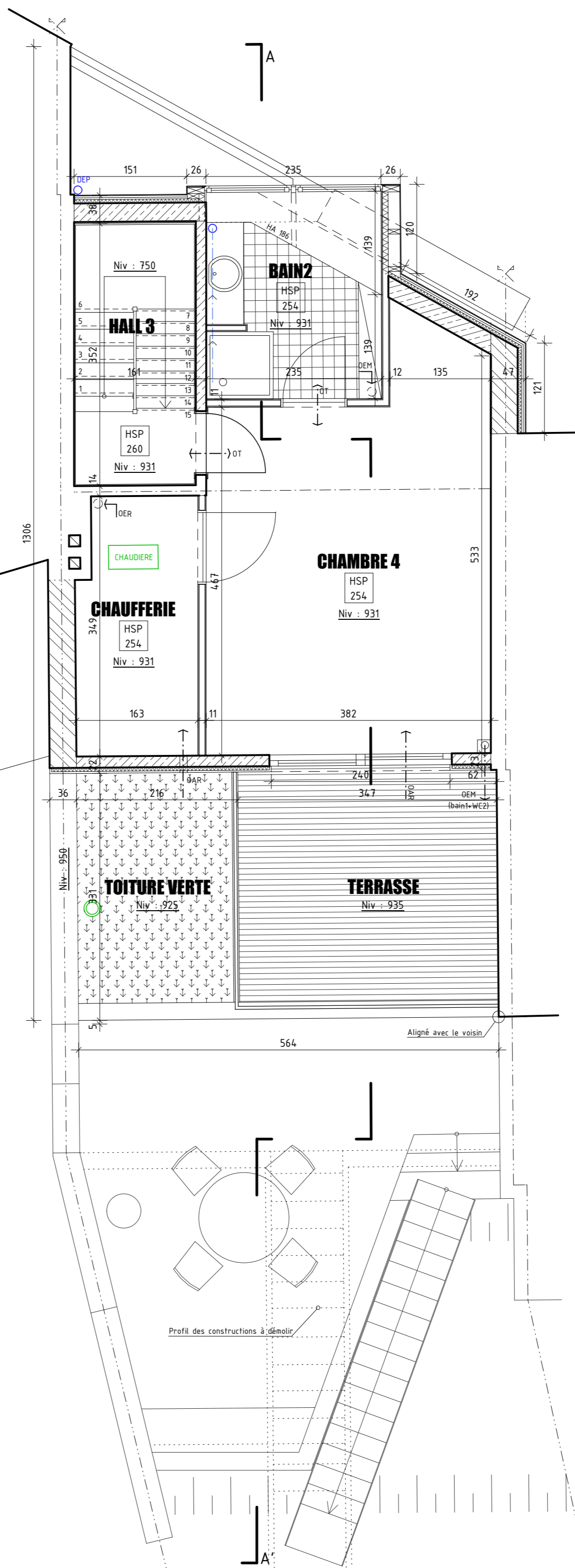

3rd étage

**LEGENDE**

- 1 parement existant en briques rouges
- 2 isolément existant en rochers
- 3 carrelage existant part en blanc
- 4 revêtement de sol en petits losanges de PVC
- 5 menuiserie existante en aluminium - bricole grise foncée
- 6 carrelage existant part en blanc
- 7 carrelage existant part en blanc
- 8 menuiserie existante en bois naturel
- 9 menuiserie existante en bois naturel
- 10 menuiserie existante en bois naturel

OT : voir de transmission HSP : hauteur sous plafond CV : chambre de voûte P-E1 : piscine  
 OUV : voir de ventilation régulée HA : hauteur sous toit ME-01 : menuiserie existante C-1 : cuisine  
 OUV : voir de ventilation régulée HSP : hauteur sous plafond ME-01 : menuiserie existante FE-01 : fenestration  
 OUV : voir de ventilation régulée HSP : hauteur sous plafond ME-01 : menuiserie existante FE-01 : fenestration  
 OUV : voir de ventilation régulée HSP : hauteur sous plafond ME-01 : menuiserie existante FE-01 : fenestration

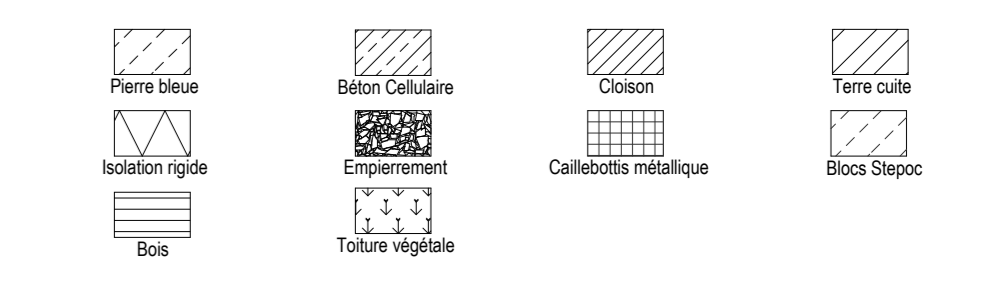

OBJET :	TRANSFORMATION D'UNE HABITATION UNIFAMILIALE PLACE HENRI SPONK 17, B-4000 LIEGE		
ARCHITECTE :	ATELIER D'ARCHITECTURE BERTRAND VANTURENHOUD RUE DES WALLONS N°223, B-4000 LIEGE. TEL : 06 346 19 24 - GSM : 0696 55 50 23 - FAX : 06 290 05 40 bertrand@bv-vanturenhoud.be - http://www.bv-vanturenhoud.be		
MAITRE D'OUVRAGE :	M & PMA KEPPEMERS PLACE HENRI SPONK 17, B-4000 LIEGE TEL : 06 253 51 48		
PLANS ETABUS :	SITUATION PROJETEE VUES EN PLAN ET COUPE AA' 1/50 FACADE AVANT ET ARRIERE 1/50		
INDICE	MODIFICATIONS	DATE	DESINE
	Modification de la profondeur de l'extension	24.03.2011	
L'architecte	Le maître d'ouvrage	L'entrepreneur	
SIT. PROJETEE	dossier n°	10-26	
	date	24.03.2011	
	plan n°	2/3	