

**FACADE ARRIERE**  
Situation projetée

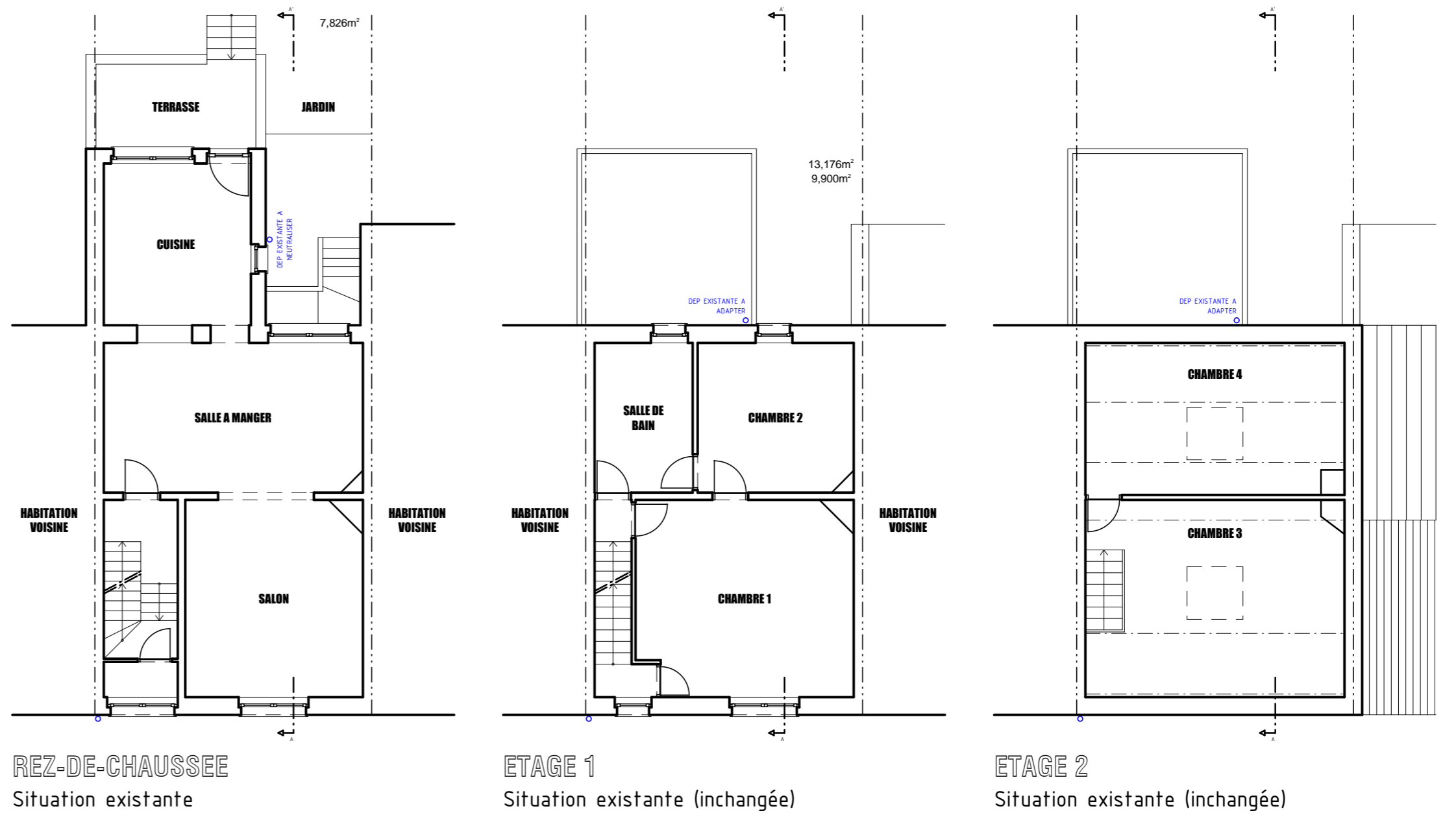

**REZ-DE-CHAUSSEE**  
Situation existante

**ETAGE 1**  
Situation existante (inchangée)

**ETAGE 2**  
Situation existante (inchangée)

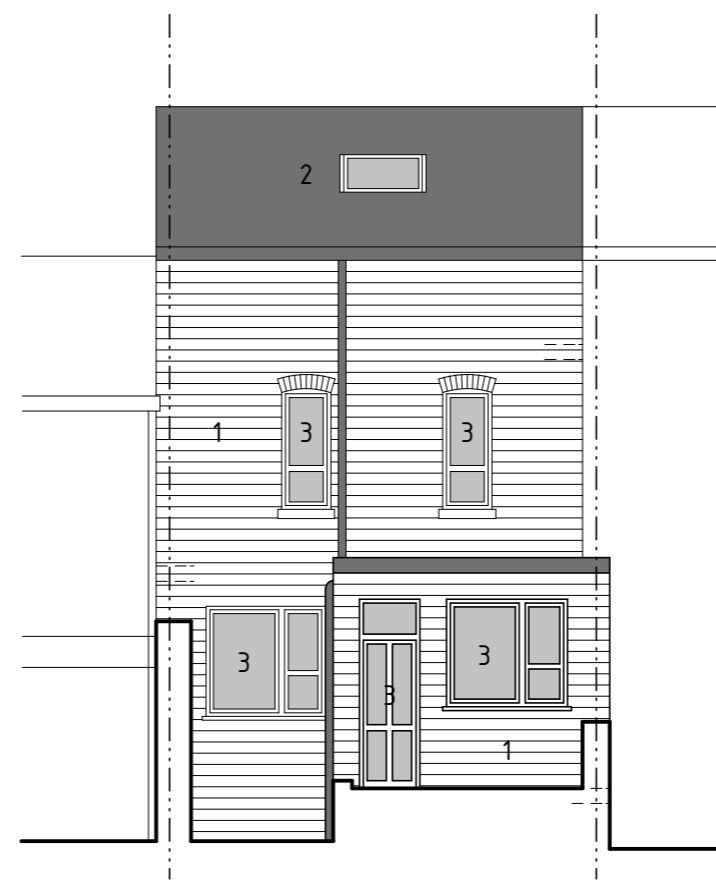

**FACADE ARRIERE**  
Situation existante

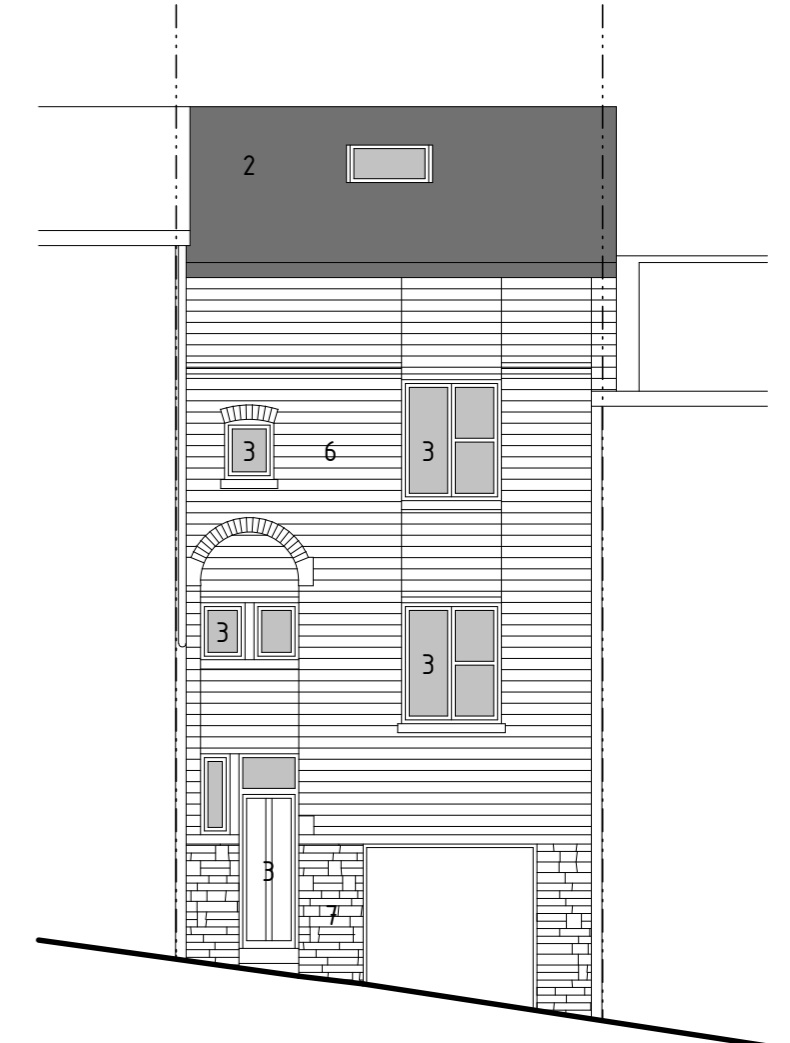

**FACADE AVANT**  
Situation existante (inchangée)

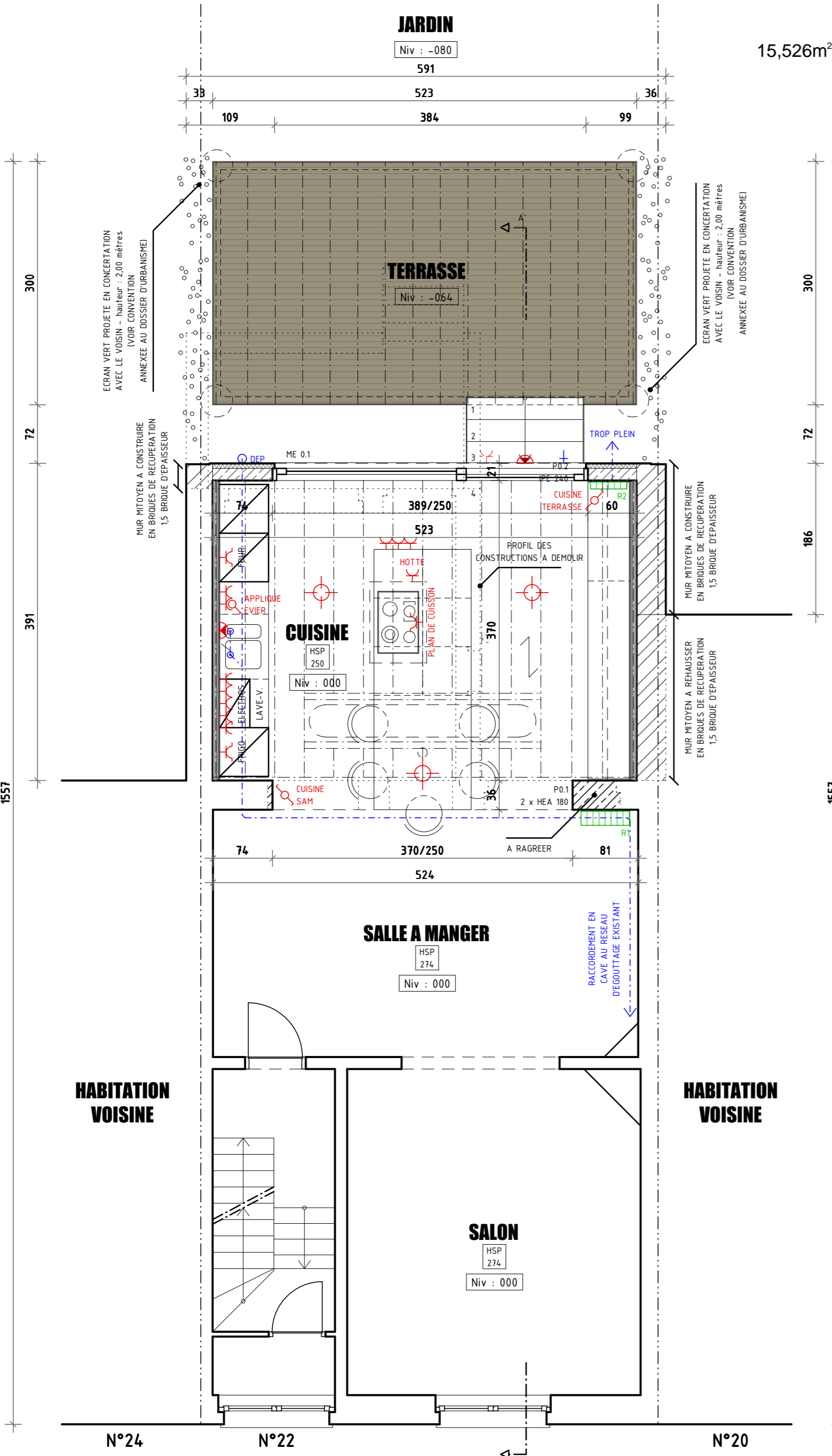

**REZ-DE-CHAUSSEE**  
Situation projetée

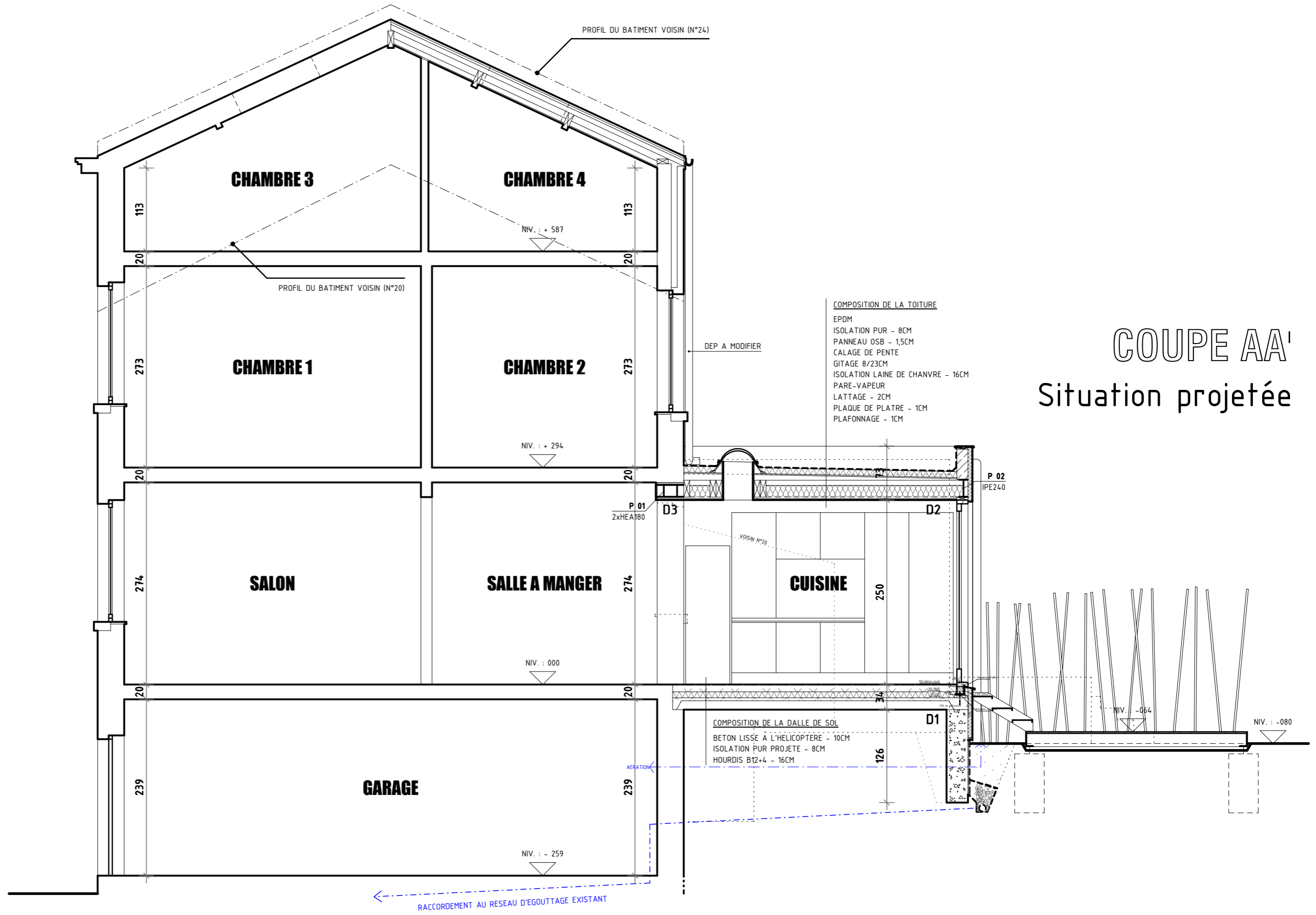

**COUPE AA'**  
Situation projetée



**IMPLANTATION**  
Situation projetée

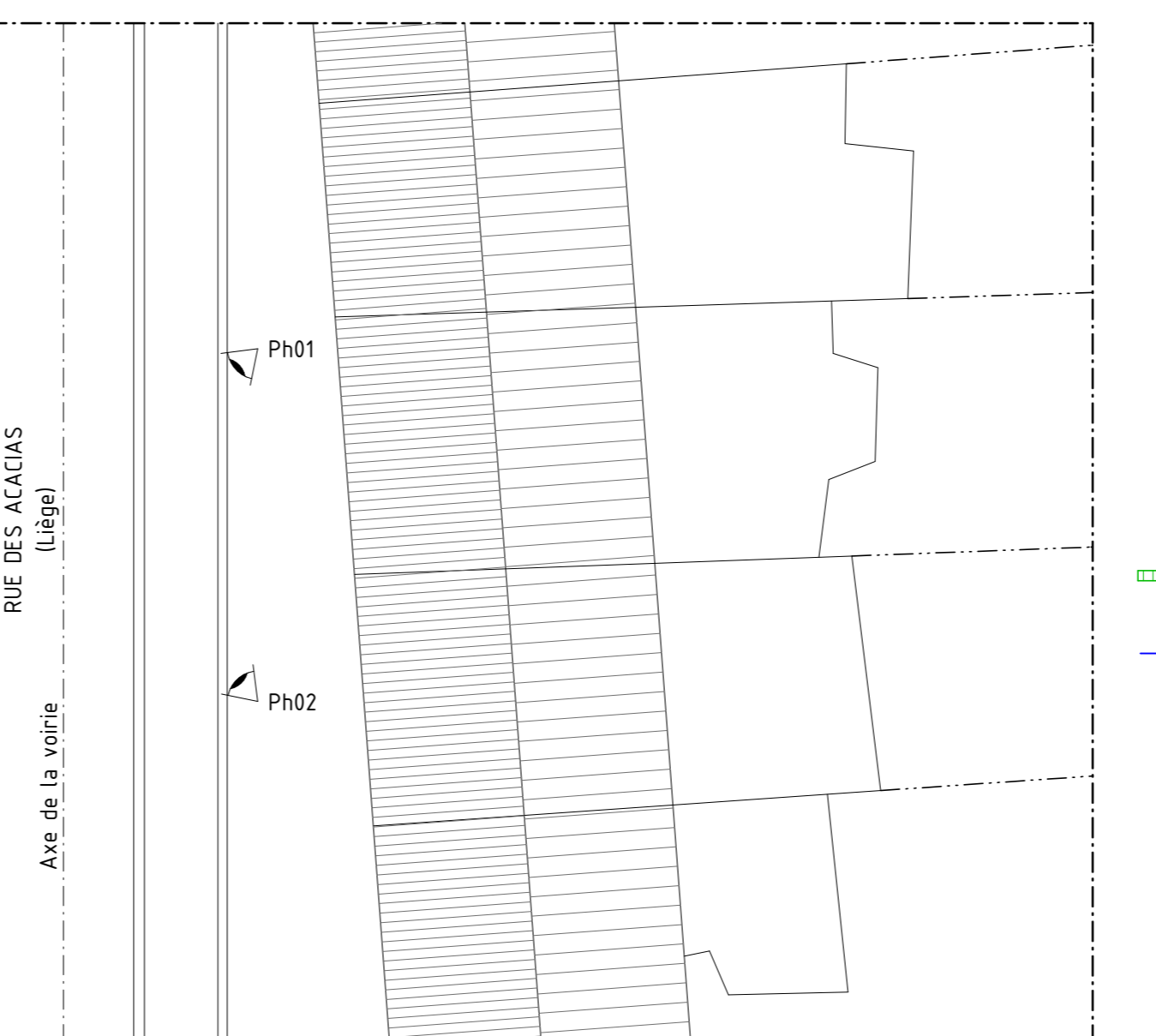
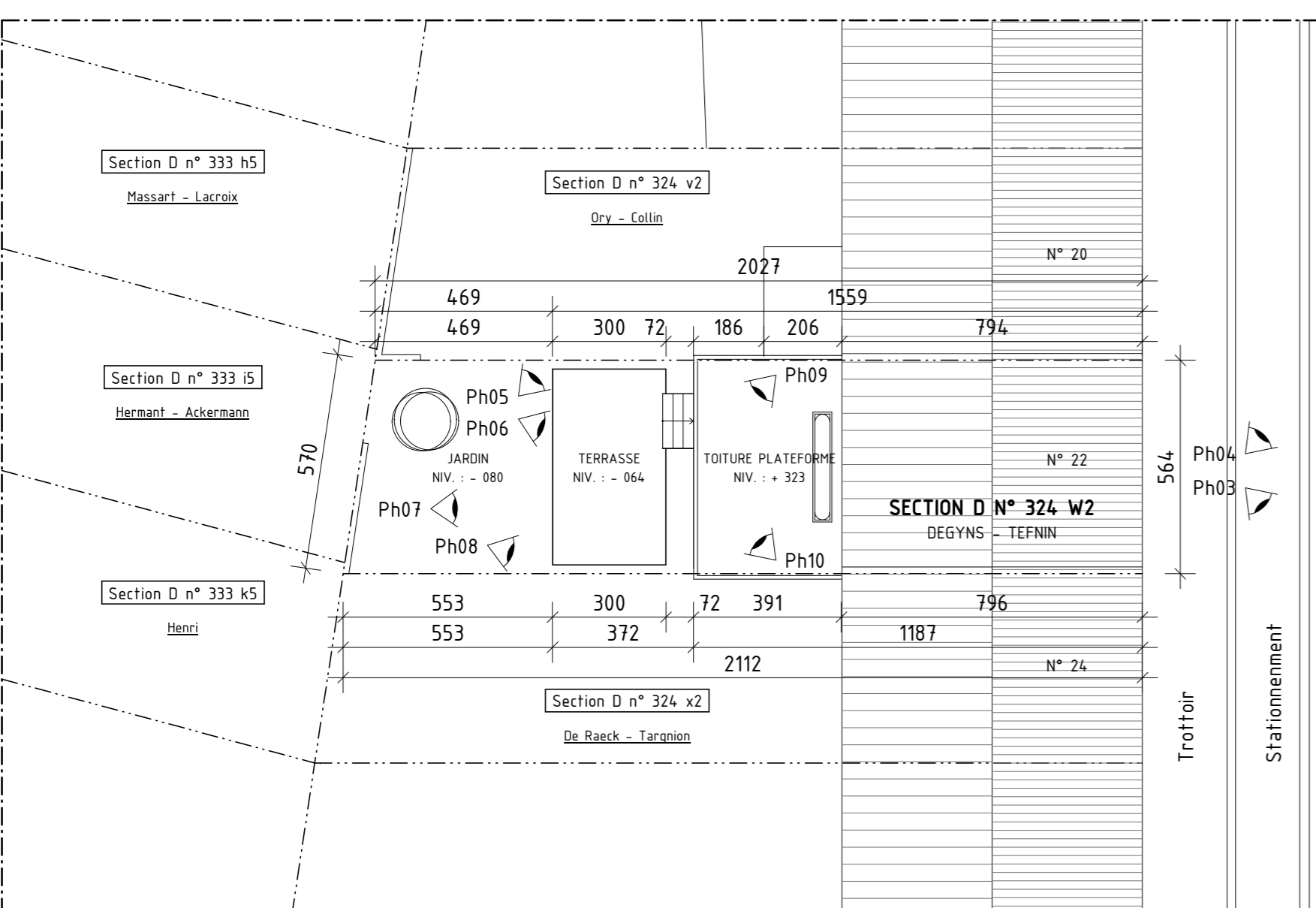

**LEGENDE 2 //**

- LAMPADAIRE
- APPLIQUE MURALE
- SPOT B.T. ENCASTRE BLANC ORIENTABLE
- LUMINAIRE
- INTERRUPTEUR
- PRISE COMMANDEE
- PRISE ELECTRIQUE
- MULTIPRISE
- PRISE RENFORCEE
- TELESDISTRIBUTION
- TELEPHONE
- SONORISATION
- RJ 45 (DATA PLUG)
- RADIATEUR
- SANITAIRE

**LEGENDE //**

- 1 : parement existant en brique peinte
- 2 : toiture existante en tôle brun foncé
- 3 : menuiserie extérieure existante en PVC blanc
- 4 : nouveau parement en acier galvanisé
- 5 : nouvelle menuiserie extérieure en bois naturel
- 6 : parement existant en brique
- 7 : subsol existant en moellons

**OT :** ouv. de transmission **HSP :** hauteur sous plafond **PO 01 :** portique  
**OAR :** ouv. d'alimentation **ME 01 :** menuiserie extérieure **PO 02 :** poutre  
**OER :** ouv. d'évacuation **ME 02 :** hauteur sous plafond **ME 03 :** menuiserie intérieure **CO :** colonne  
**OEM :** ouv. d'évacuation **ME 04 :** descente d'eau de pluie **FE 01 :** ferronnerie

Pierre bleue	Blocs béton	Cloison	Hourdis béton
Isolation rigide	Matelas isolant	Etanchéité	Thermoreflecteur
Terre cuite	Béton Cellulaire	Empierrement	A ragréer

**OBJET :** TRANSFORMATION D'UNE HABITATION UNIFAMILIALE  
RUE DES ACACIAS N°22 - B-4000 LIEGE  
CADASTRE : DIVISION 4 SECTION D PARCELLE N° 324 w2

**ARCHITECTE :** beV - ATELIER D'ARCHITECTURE BE-VANTURENHOUT  
RUE DES WALLONS N°223 - B-4000 LIEGE  
T : 04 344 10 24 - F : 04 290 05 40 - GSM : 0496 55 20 23  
info@be-vanturenhout.be - www.be-vanturenhout.be

**MAITRE D'OUVRAGE :** THIBAUT & ADELINE DEGYNS - TEFNIN  
RUE DES ACACIAS N°22 - B-4000 LIEGE  
TEL : 0476 30 47 41

**PLANS ETABUS :** SITUATION EXISTANTE : Vues en plan et façades - éch. : 1/100  
SITUATION PROJETEE : Vue en plan rez et façade arrière - éch. : 1/50  
Implantation - éch. : 1/150

INDICE	MODIFICATIONS	DATE	DESSEIN

L'architecte Le maître d'ouvrage L'entrepreneur

**EXECUTION**

dossier n°	10-04
date	24.03.2011
plan n°	1/1