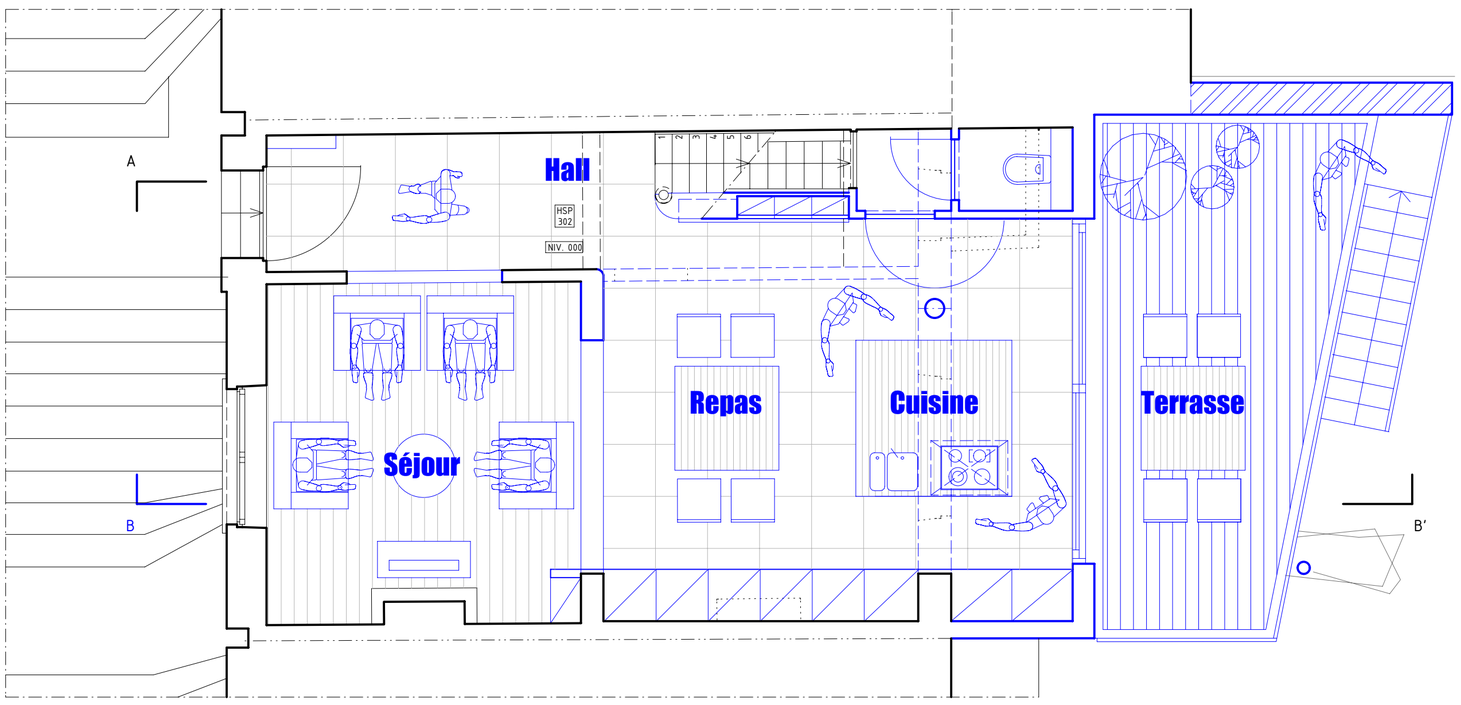

Rez-de-chaussée projeté

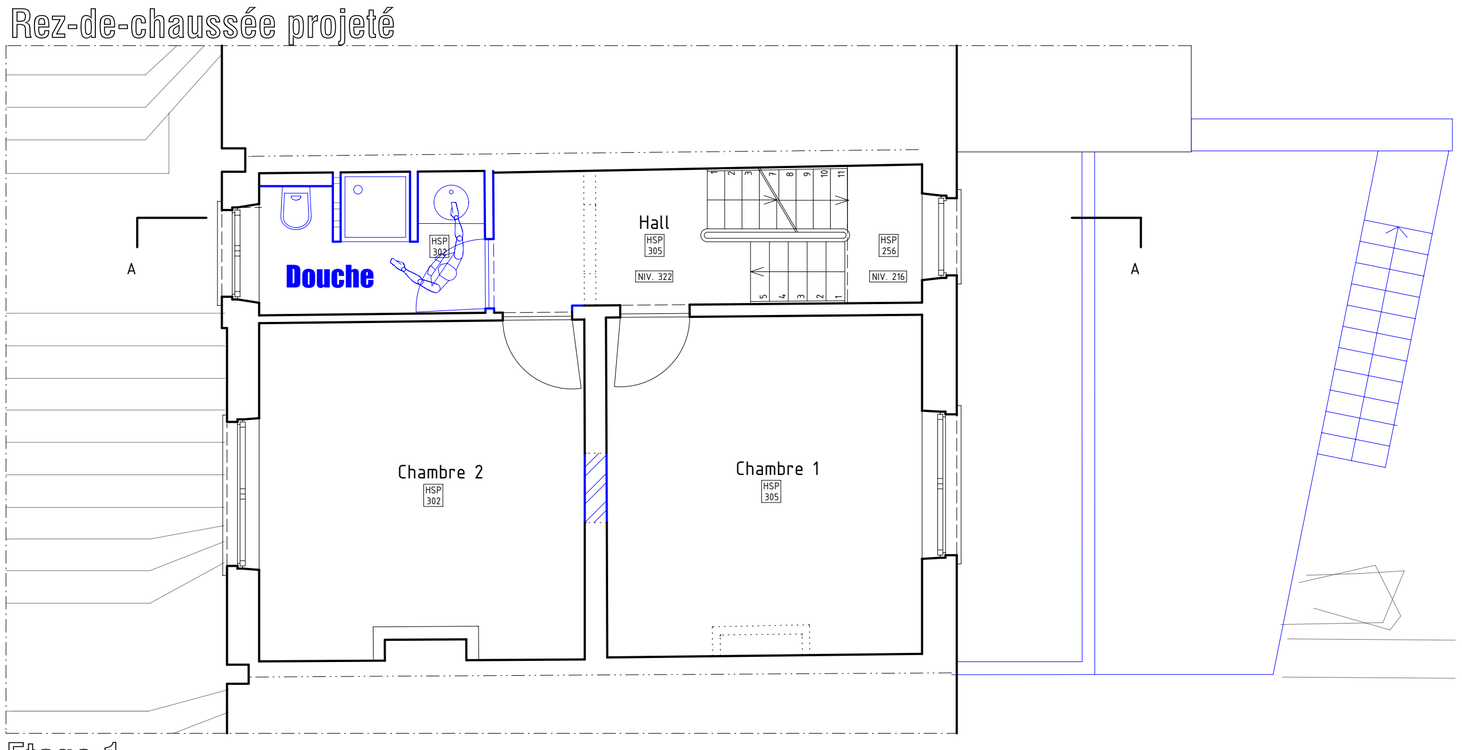

Etage 1

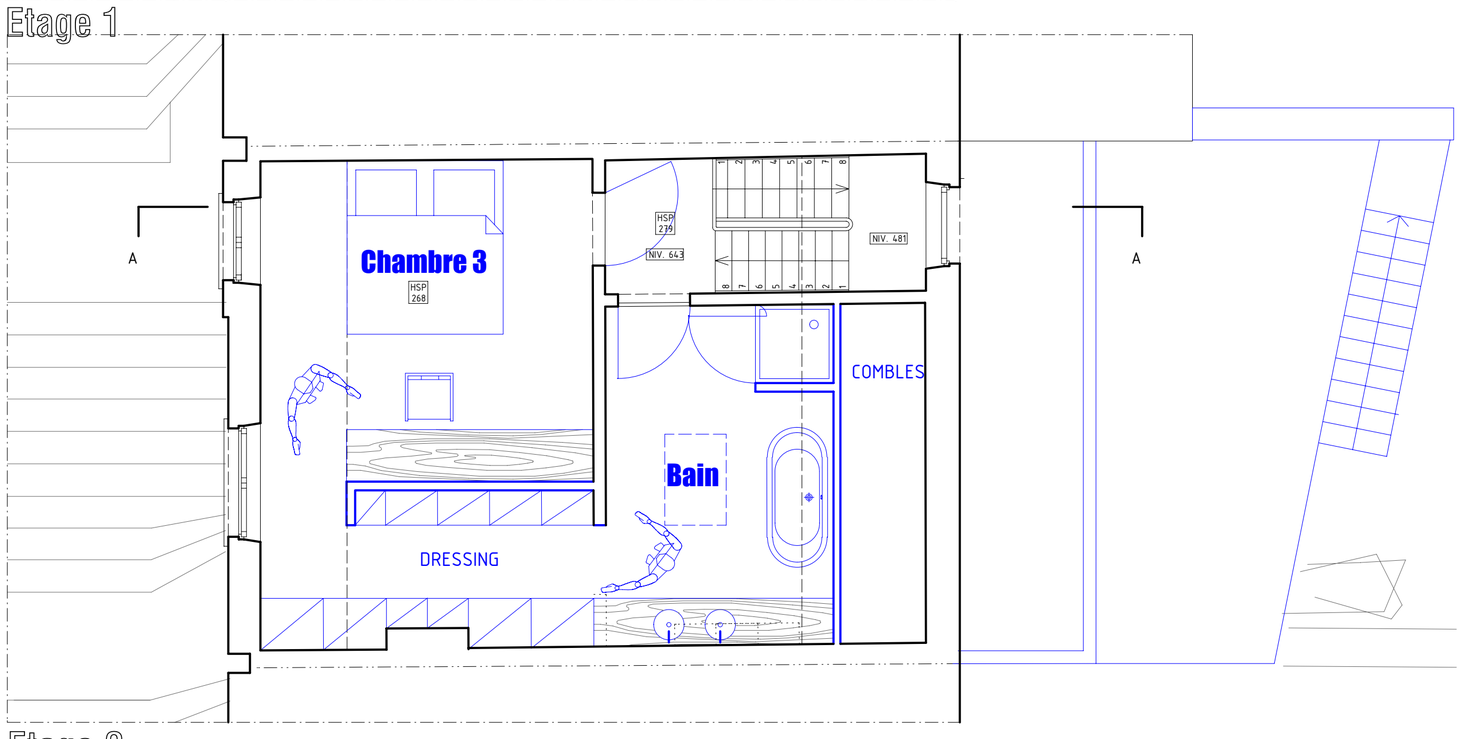

Etage 2

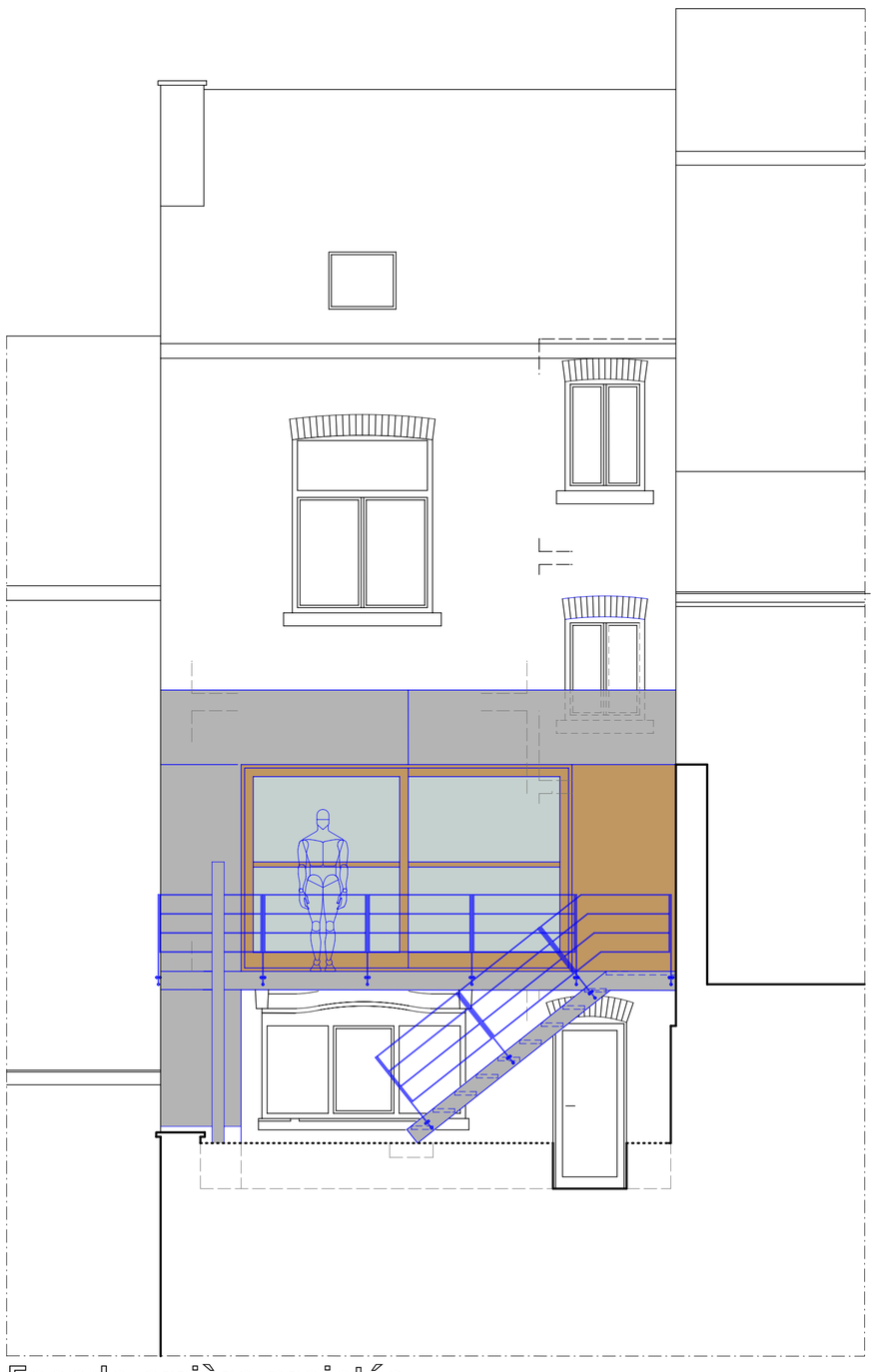

Façade arrière projetée

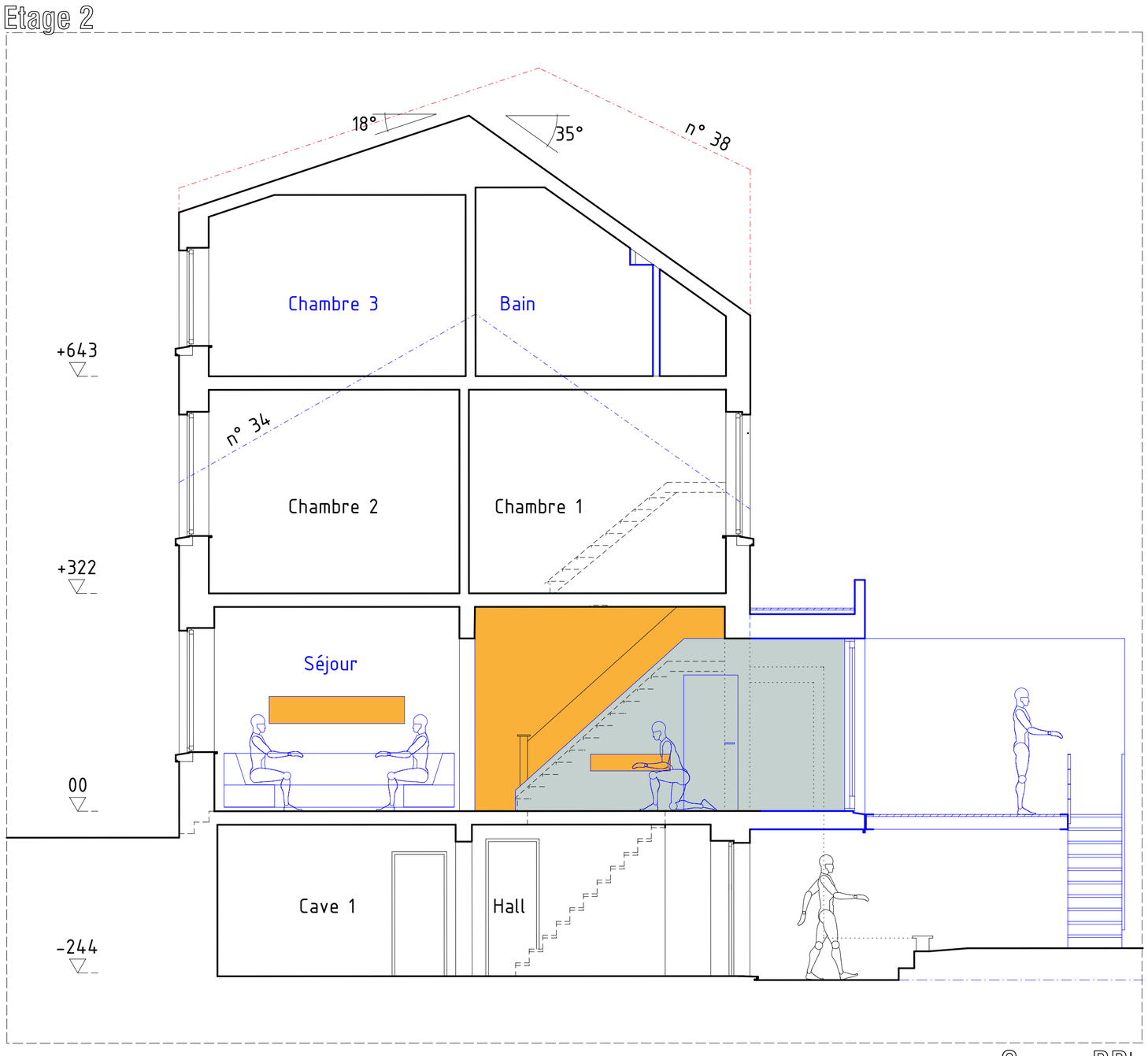

Coupe BB'

OBJET :	**TRANSFORMATION D'UNE MAISON MITOYENNE** MONTAGNE DE BUEREN N°36, B-4000 LIEGE CADASTRE DIV SECTION , NUMERO
ARCHITECTE :	**ATELIER D'ARCHITECTURE BERTRAND VANTURENHOUT** RUE DES WALLONS N°223, B-4000 LIEGE TEL / FAX : 04 344 10 24 - GSM : 0496 55 20 23 bertrand@vanturenhout.be - http:// www.be-vanturenhout.be
MAITRE D'OUVRAGE :	**Mr ET Mme PERILLEUX** RUE HORS-CHATEAU N°102, 4000 LIEGE TEL. : 04 222 47 87
PLANS ETABLIS :	**SITUATION PROJETEE :** **PLANS REZ ET ETAGES 1/50** **FACADE ARRIERE ET COUPE A-A' 1/50** **PLAN DE SITUATION 1/100**
POUR ACCORD :	L'architecte — Le maître d'ouvrage

APS	dossier n°	**06.10**
	date	21.12.2006
	plan n°	2/2