

FACADE AVANT

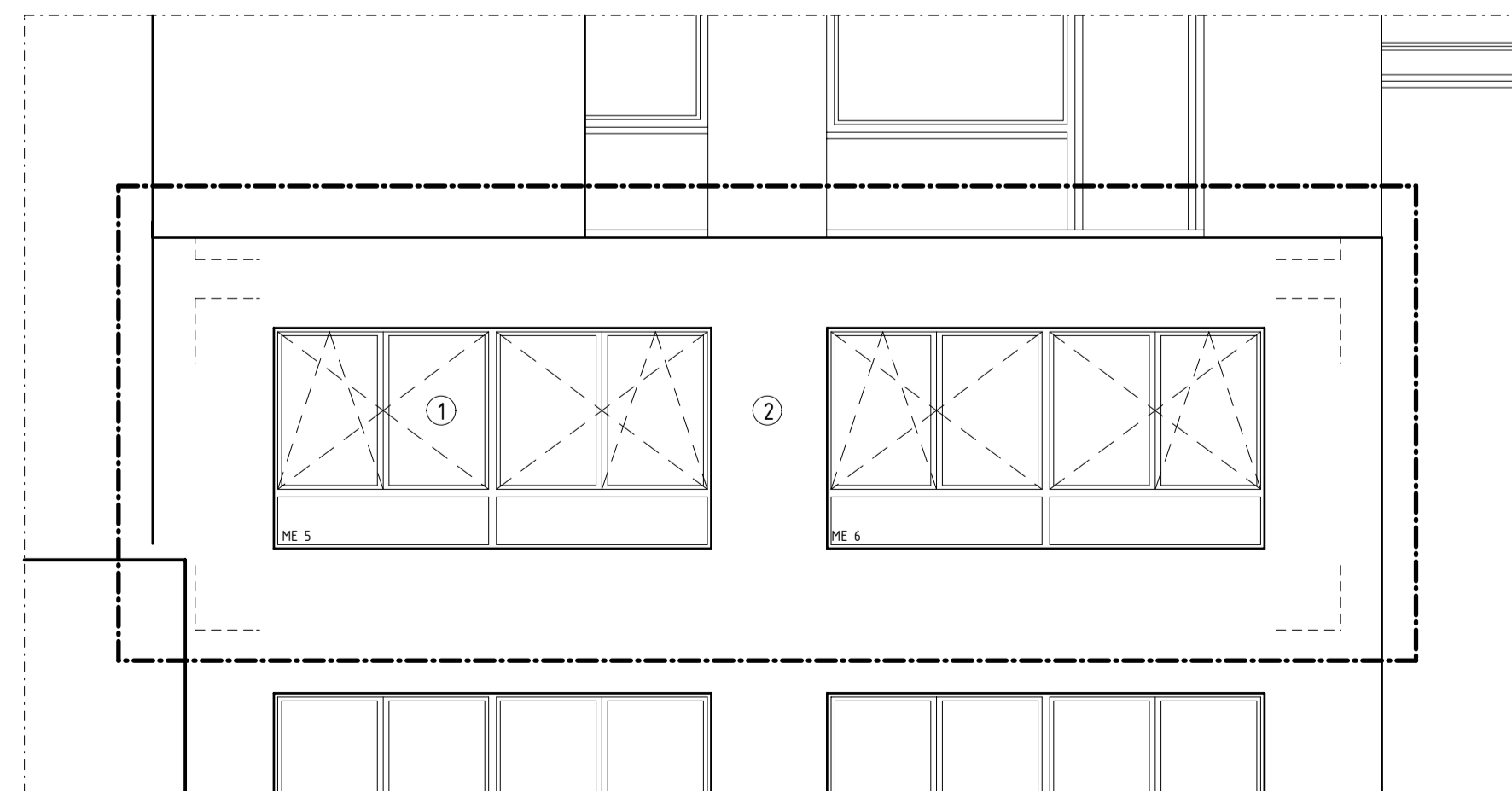

FACADE ARRIERE

LEGENDE :
 1 : parement existant en brique peint
 2 : menuiserie extérieure en PVC blanc

OT : ouv. de transmission HSP : hauteur sous plafond Srfp : Sierfut PO 01 : portique
 OAR : ouv. d'alimentat* réglable HA : hauteur sous allège ME 01 : menuiserie extérieure P 01 : poutre
 OER : ouv. d'évacuat* réglable CV : chambre de visite MI 01 : menuiserie intérieure C 01 : colonne
 OEM : ouv. d'évacuat* mécanique DEP : descente d'eau de pluie PS 01 : pierre bleue FE 01 : ferronnerie



OBJET :	TRANSFORMATION D'UN APPARTEMENT BOULEVARD DE LA SAUVENIERE n°134 ETAGE 3 - B-4000 LIEGE CADASTRE DIV ... SECTION E, NUMERO 301/R	
ARCHITECTE :	ATELIER D'ARCHITECTURE BERTRAND VANTURENHOUT RUE DES WALLONS n°223, B-4000 LIEGE TEL / FAX : 04 344 10 24 - GSM : 0496 55 20 23 bertrand@vanturenhout.be - http://www.be-vanturenhout.be	
MAITRE D'OUVRAGE :	JEAN-CHARLES & PIERINA HEURTEAU-LEVRA BOULEVARD DE LA SAUVENIERE n°134, ETAGE 1, B-4000 LIEGE TEL. : 04 223 51 53	
PLANS ETABUS :	SITUATION PROJETEE : VUE EN PLAN ET COUPE AA' 1/50 FACADES AVANT ET ARRIERE 1/50 PROFIL 1/200	
L'architecte	Le maître d'ouvrage	L'entrepreneur
SITUATION PROJETEE	dossier n°	07/07
	date	28.11.2007
	plan n°	2/2