

OBJET :	TRANSFORMATION D'UNE HABITATION RUE DU VILLAGE N°23, B-5590 HAVERSIN CASSETE DE C. NORDIS H&L, L&P&L, L&P&L, L&P&L
ARCHITECTE :	ATELIER D'ARCHITECTURE BERTRAND VANTURENHOUT RUE DES WALLONS N°23, B-4000 LIEGE TEL / FAX : 04 344 10 24 - GSM : 0496 55 20 33 bertrand@vanturenhout.be - http://www.be-vanturenhout.be
MAITRE D'OUVRAGE :	Mévine et Olivier D'AOUT-CHAPELLE RUE HENRI KOCH N°55, B-4000 LIEGE TEL. : 04 349 19 55
PLANS ETABUS :	SITUATION PROJETEE, VUES EN PLAN ET FACADES 1/50 COUPES BB' ACC' 1/50
L'architecte	Le maître d'ouvrage L'entrepreneur
URBANISME	dossier n° 0704 date 18.04.2007 plan n° 1/1

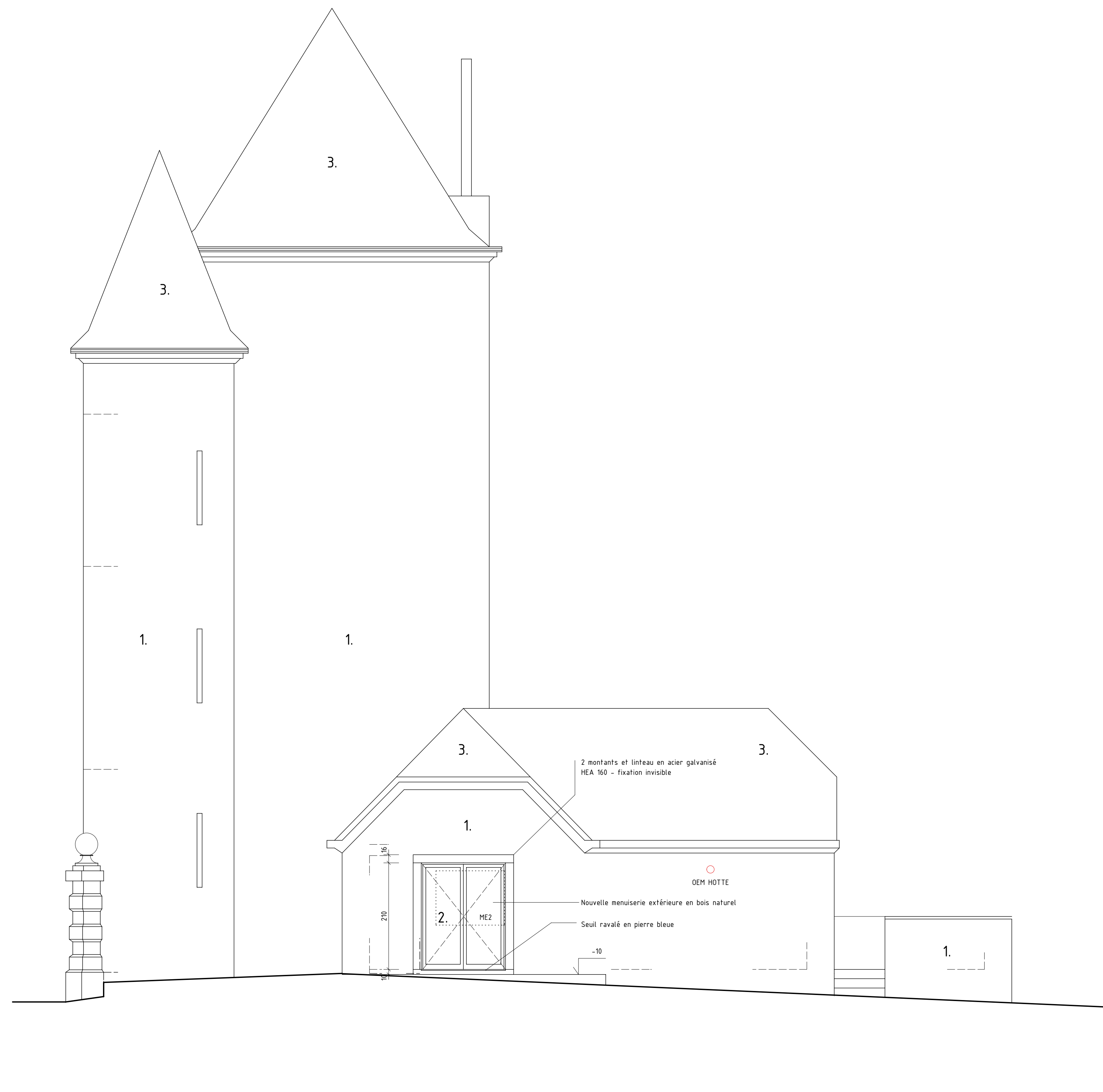
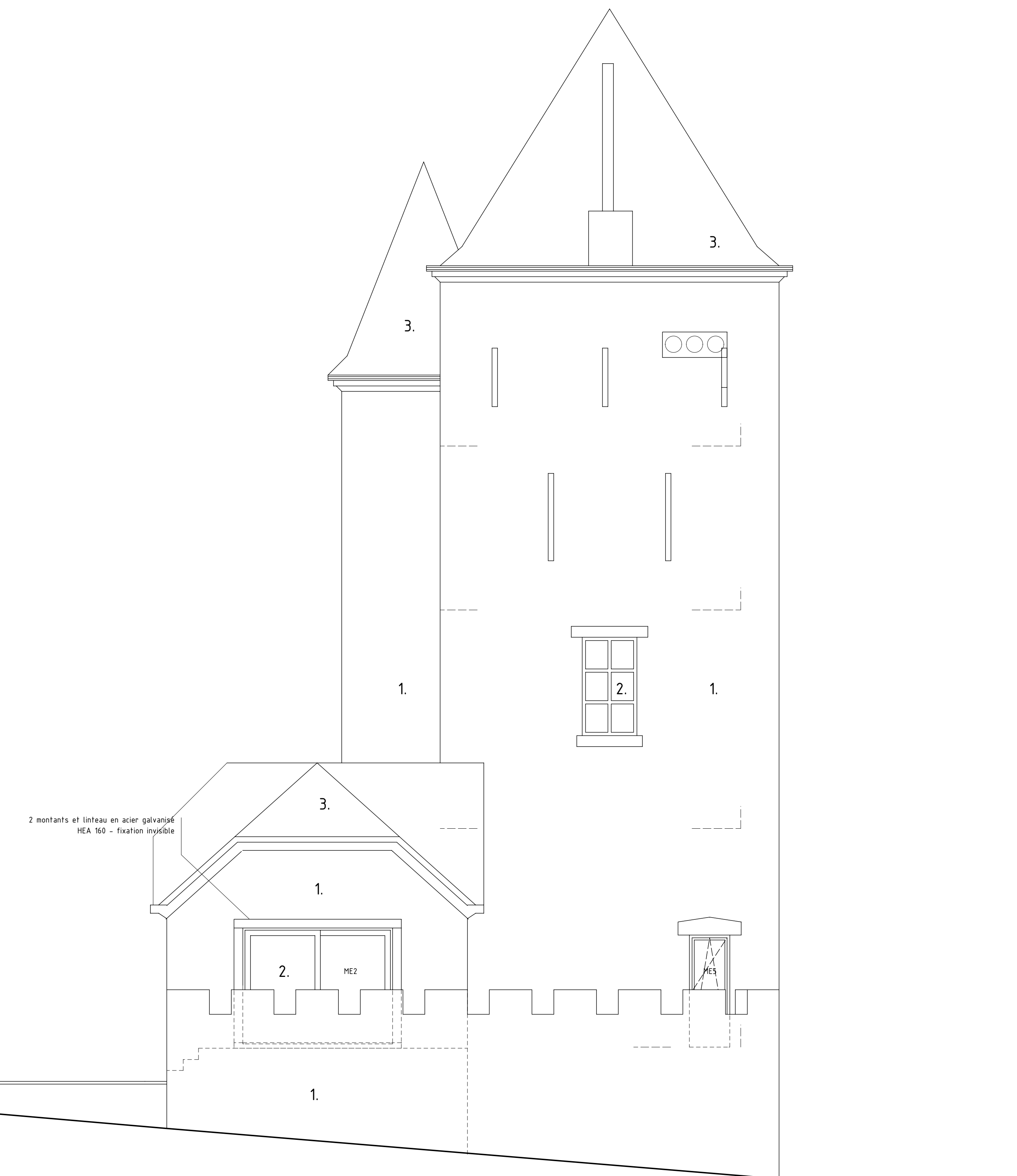
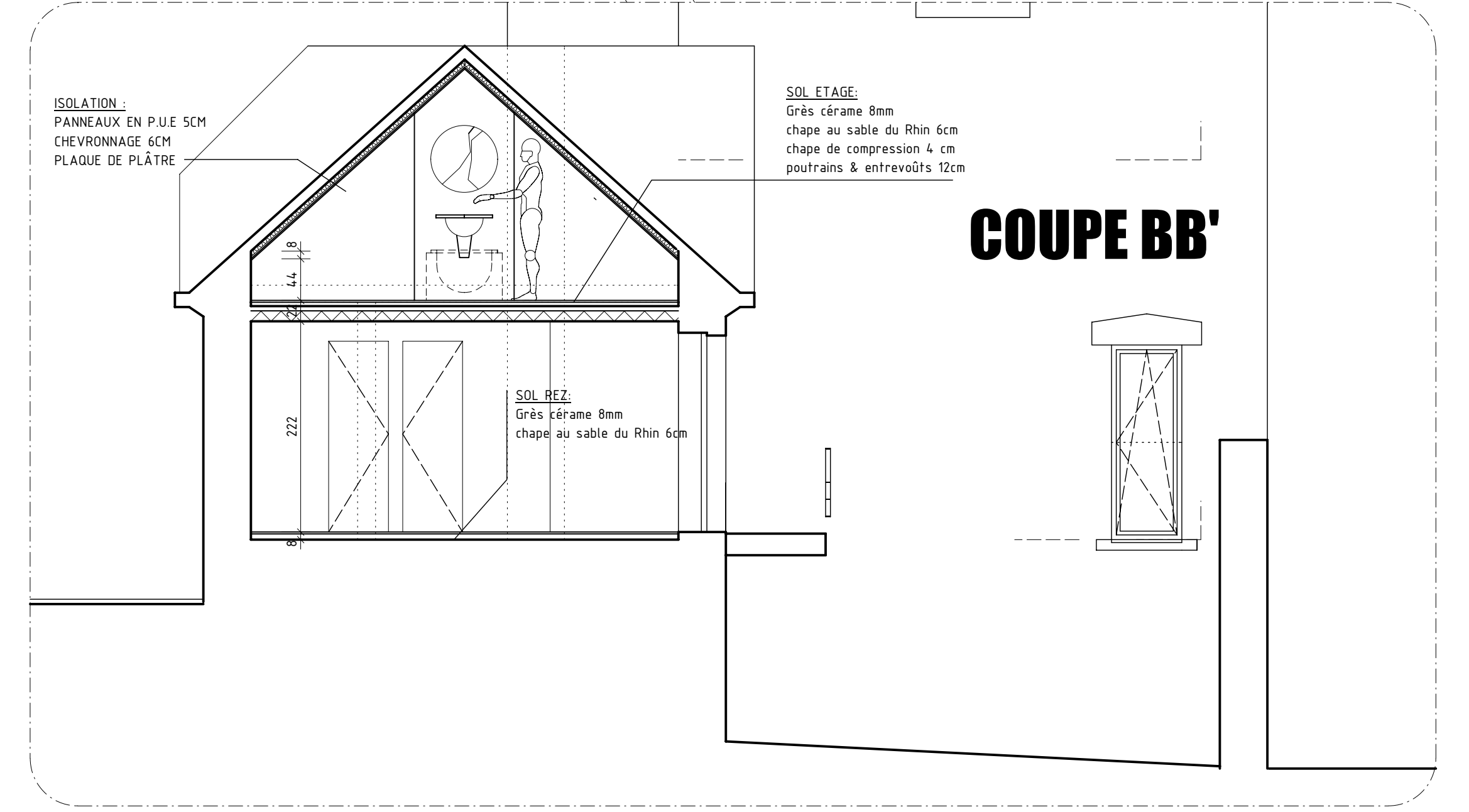
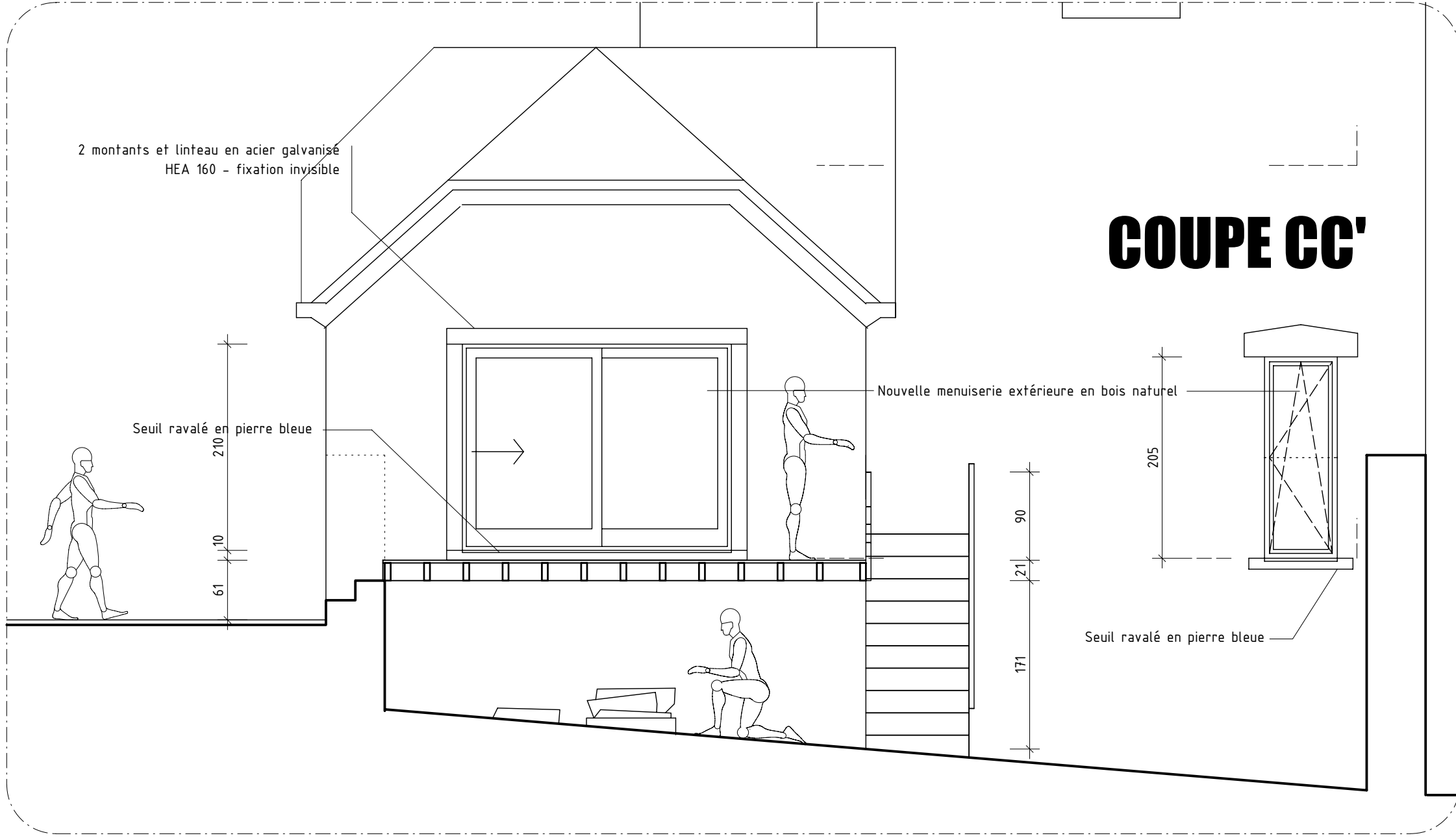
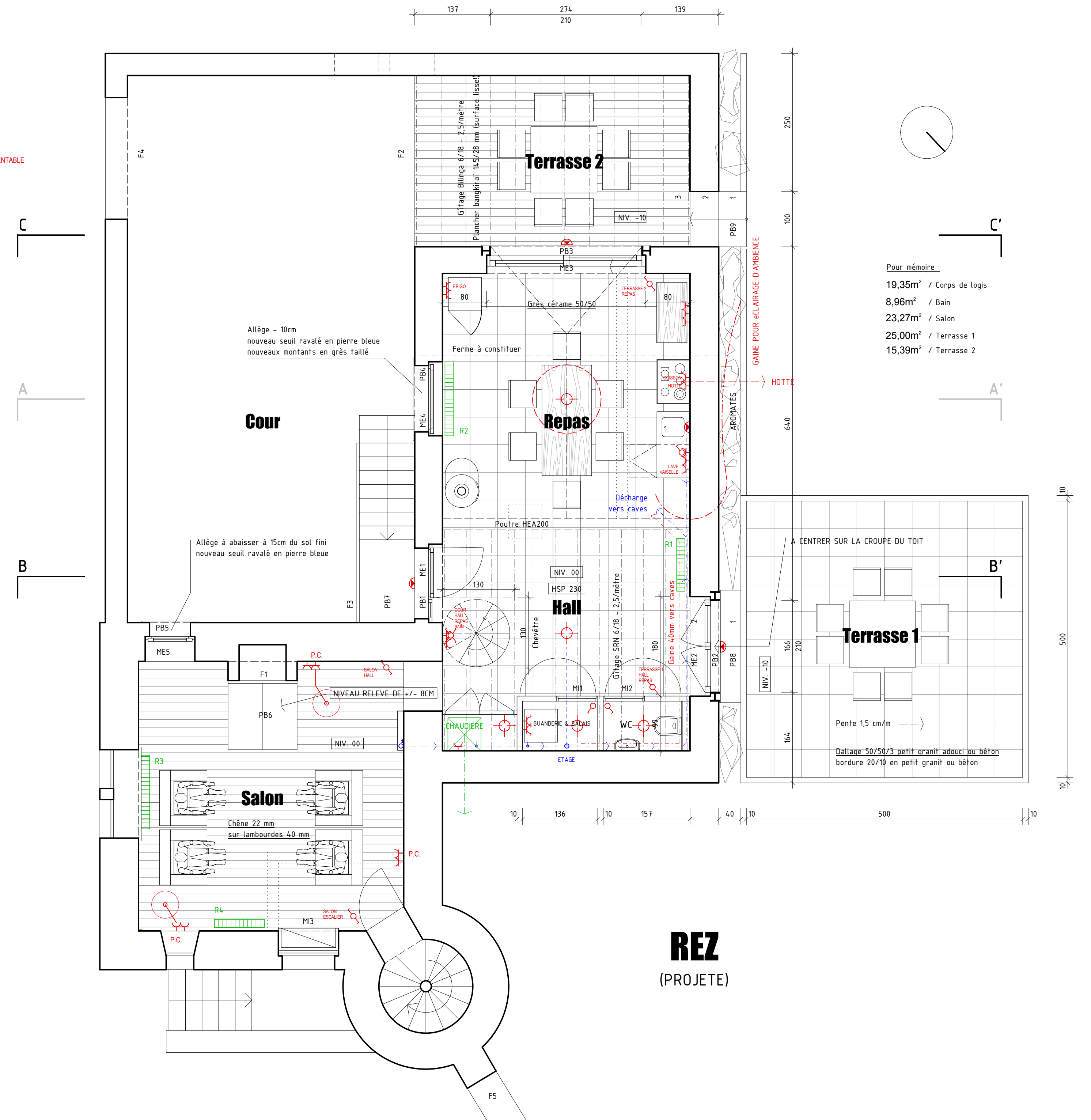
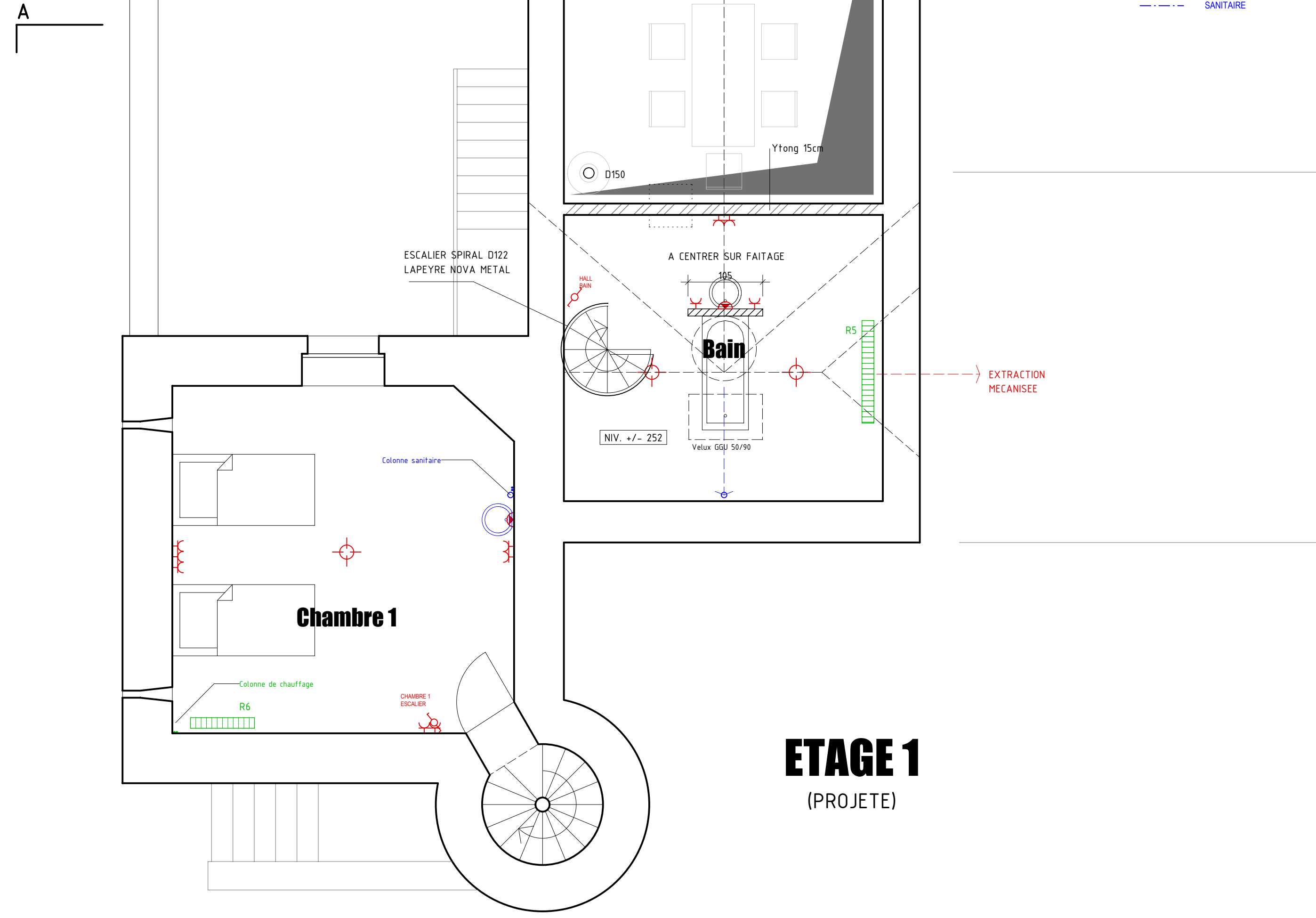

CT : cou de transmission	HSP : hauteur sous plafond	Grès : Grès/terre	Part 1 : partie 1
CMR : cou de rive/terre rigide	HA : hauteur sous allège	ME1 : menuiserie extérieure 1	P1 : partie 1
CEM : cou de rive/terre métrique	CI : chambre de voile	ME2 : menuiserie intérieure 1	CT : coupe 1
CEM : cou de rive/terre métrique DEP : dossier d'eau de pluie	PBS : pare-brise 1	F1 : terrasse 1	

OBJET :	TRANSFORMATION D'UNE HABITATION RUE DU VILLAGE N°23, B-5590 HAVERSIN CASSETE DE C. NORDIS H&L, L&P&L, L&P&L, L&P&L
ARCHITECTE :	ATELIER D'ARCHITECTURE BERTRAND VANTURENHOUT RUE DES WALLONS N°23, B-4000 LIEGE TEL / FAX : 04 344 10 24 - GSM : 0496 55 20 33 bertrand@vanturenhout.be - http://www.be-vanturenhout.be
MAITRE D'OUVRAGE :	Mévine et Olivier D'AOUT-CHAPELLE RUE HENRI KOCH N°55, B-4000 LIEGE TEL. : 04 349 19 55
PLANS ETABUS :	SITUATION PROJETEE, VUES EN PLAN ET FACADES 1/50 COUPES BB' ACC' 1/50
L'architecte	Le maître d'ouvrage L'entrepreneur
URBANISME	dossier n° 0704 date 18.04.2007 plan n° 1/1