

Implantation

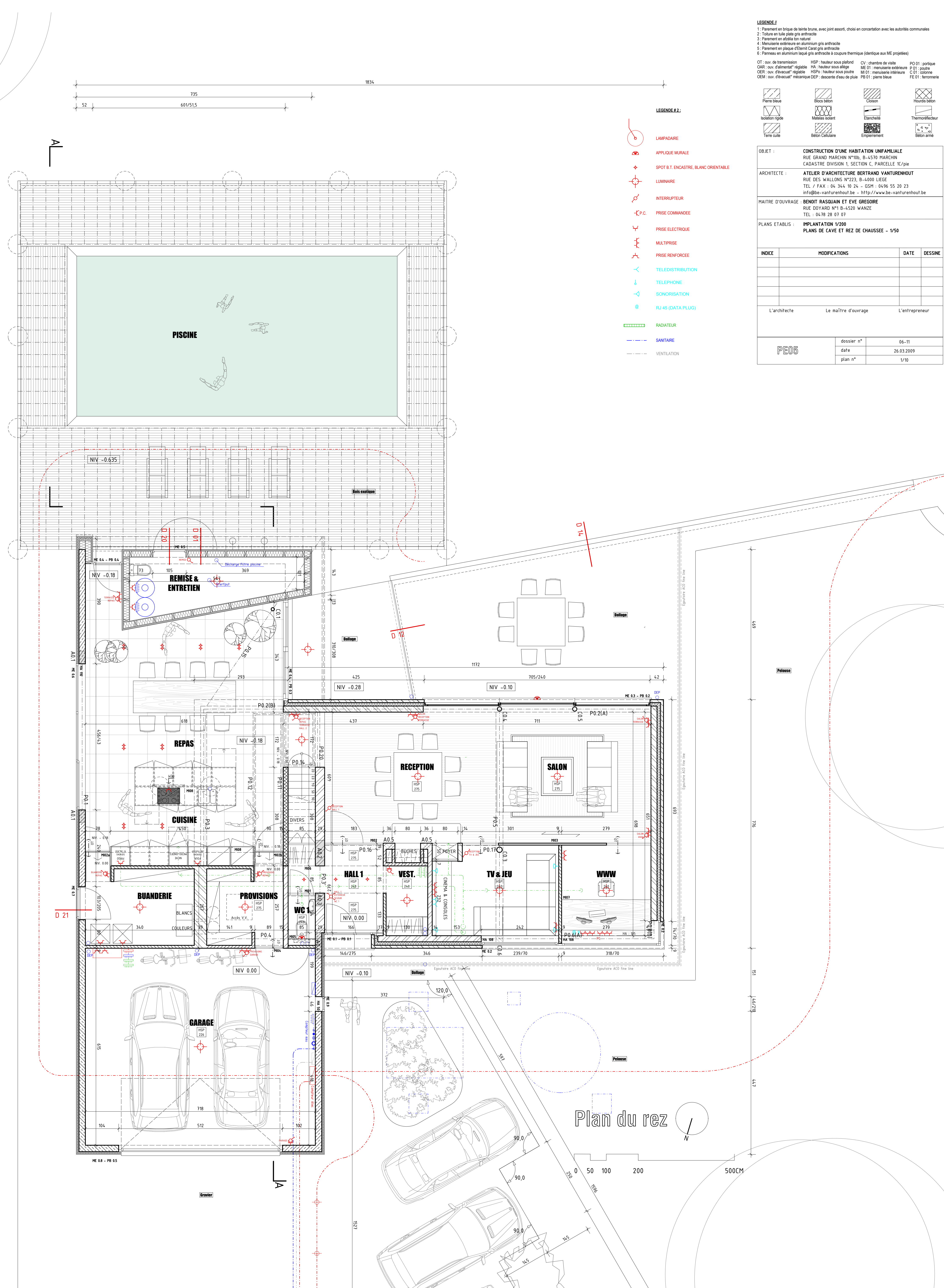
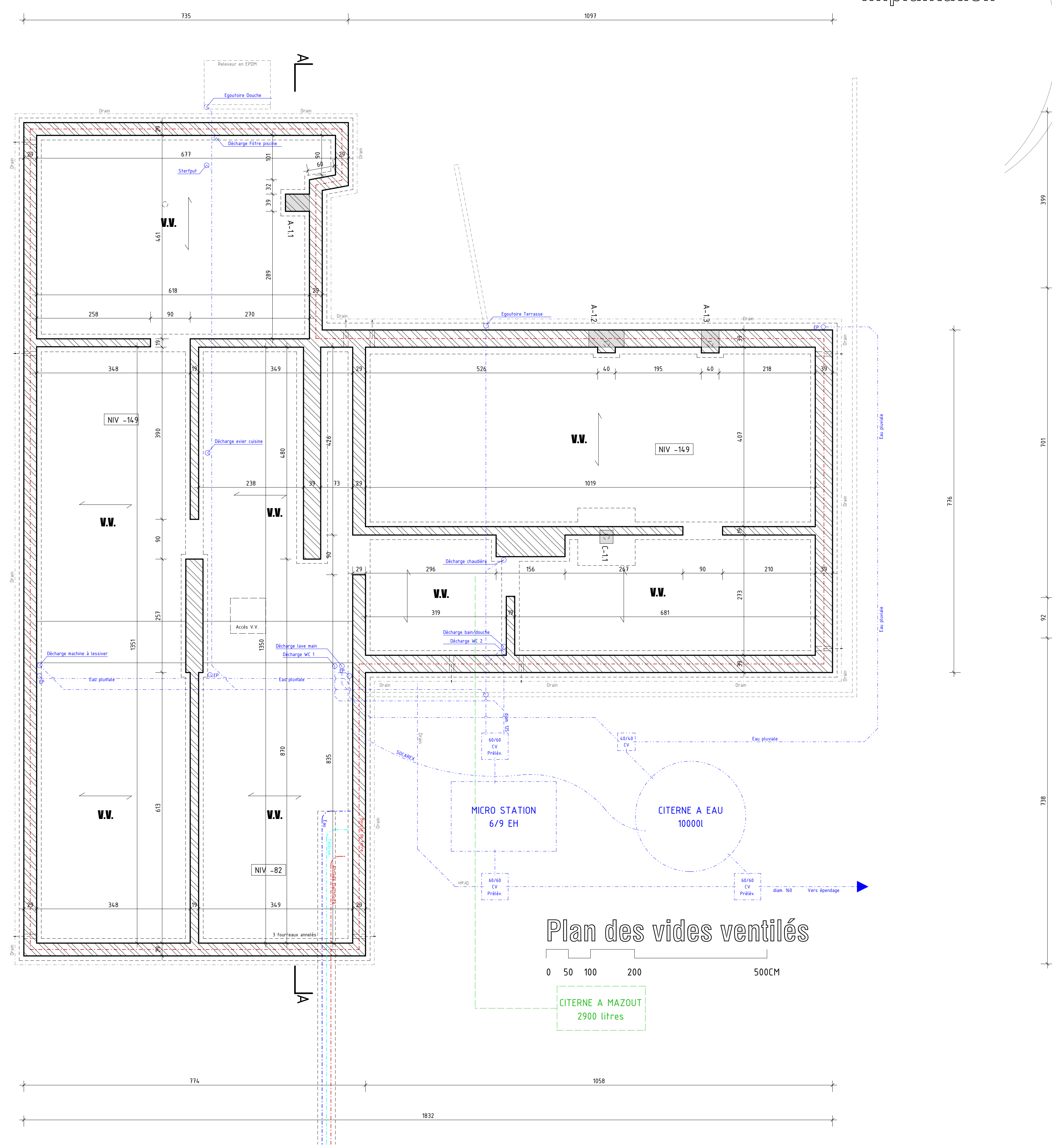

LEGENDE 1
 1 Pavement en briques de terre brune, avec joint assorti, choisi en concertation avec les autorités communales
 2 Tapis en laine grise pré-entrepris
 3 Pavement en dalles en naturel
 4 Mesurage extérieur par structure grise anthracite
 5 Pavement en plaques d'arrêt Carrel grise anthracite
 6 Pavement en dallage local grise anthracite (équivalente aux ME préfabriqués)
 DT : voir de transmission HSP : hauteur sous plafond C/2 : chambre de vaille PD 01 : portique
 DM : voir de diamètre H4 : hauteur sous dalle MC 01 : mesureuse espacure PD 02 : plaque
 DEH : voir de diamètre réglable HSPF : hauteur sous plafond M0 01 : mesureuse espacure C 01 : colonne
 DEM : voir de diamètre réglable HSPF : hauteur sous plafond M0 01 : mesureuse espacure C 01 : colonne
 DEM : voir de diamètre réglable HSPF : hauteur sous plafond M0 01 : mesureuse espacure C 01 : colonne

- LEGENDE 2:**
- LAMPADAIRE
 - APPLIQUE MURALE
 - SPOT à INCANDESCENCE BLANC ORIENTABLE
 - LUMINAIRE
 - INTERRUPTEUR
 - PRISE COMMANDÉE
 - PRISE ELECTRIQUE
 - MULTIPRISE
 - PRISE RENFORCEE
 - TELE-DISTRIBUTION
 - TELEPHONE
 - SONORISATION
 - RJ 45 (DATA PLUS)
 - RADIATEUR
 - SANITAIRE
 - VENTILATION

OBJET : CONSTRUCTION D'UNE HABITATION UNIFAMILIALE
 RUE GRAND MARCHIN N°103, B-4530 MARCHIN
 CADASTRE DIVISION 1, SECTION C, PARCELLE 11/101

ARCHITECTE : ATELIER D'ARCHITECTURE BERTRAND VANTURENHOUT
 RUE DES WALLONS N°223, B-4000 LIEGE
 TEL / FAX : 04 344 10 24 - GSM : 0496 55 20 23
 info@bv-vanturenhout.be - http://www.bv-vanturenhout.be

MAITRE D'OUVRAGE : BENOT RASQUIN ET EYE GREGORE
 RUE DES PAYS N°1 B-4000 WANCE
 TEL : 04 78 28 01 97

PLANS ETABLIS : IMPLANTATION 1/200
 PLANS DE CAVE ET REZ DE CHAUSSEE - 1/50

INDICE	MODIFICATIONS	DATE	DESSEIN

L'architecte Le maître d'ouvrage L'entrepreneur

PROG	dessin n°	06-11
	date	26.03.2009
	plan n°	1/50

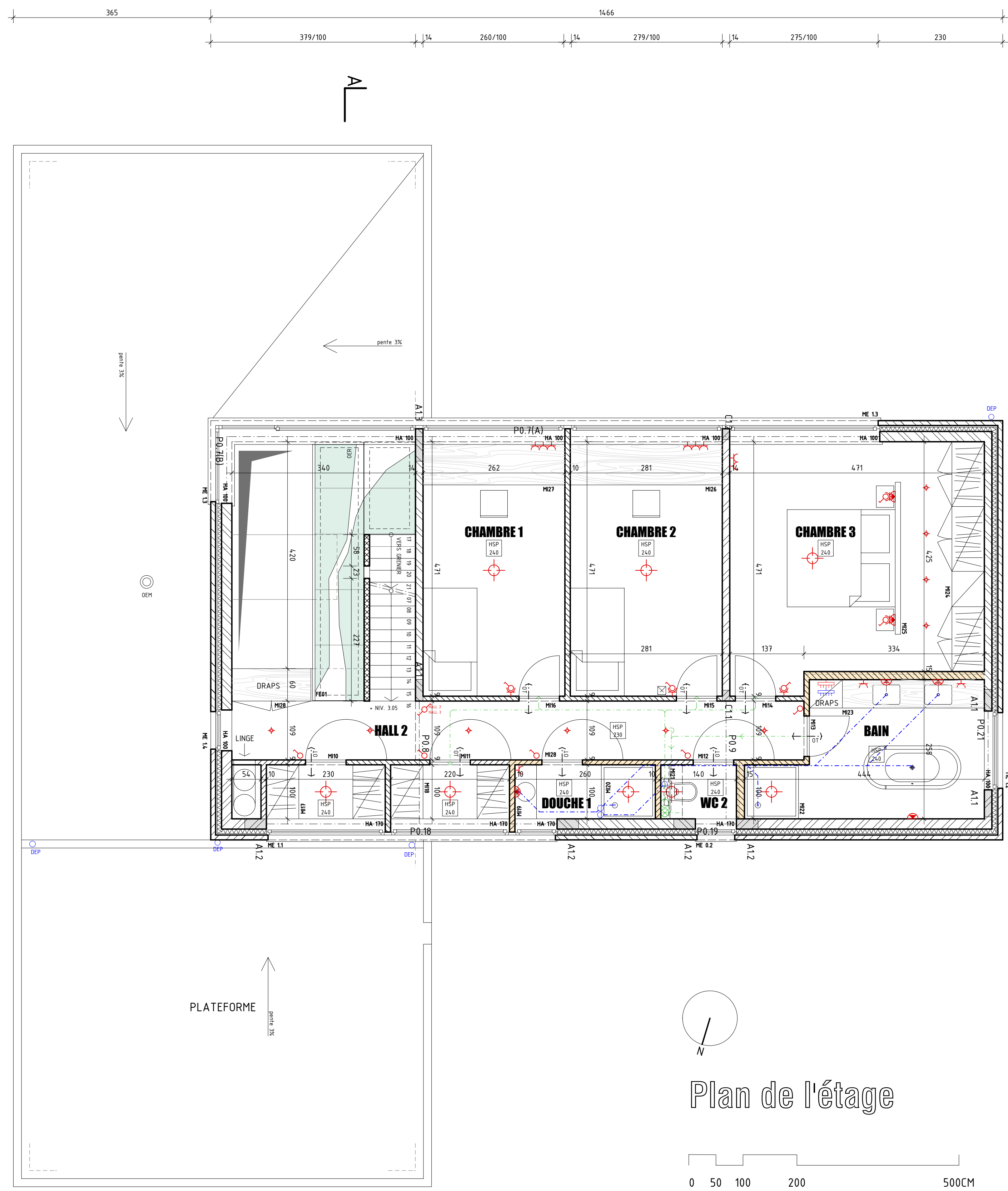

Plan de l'étage



Plan des combles

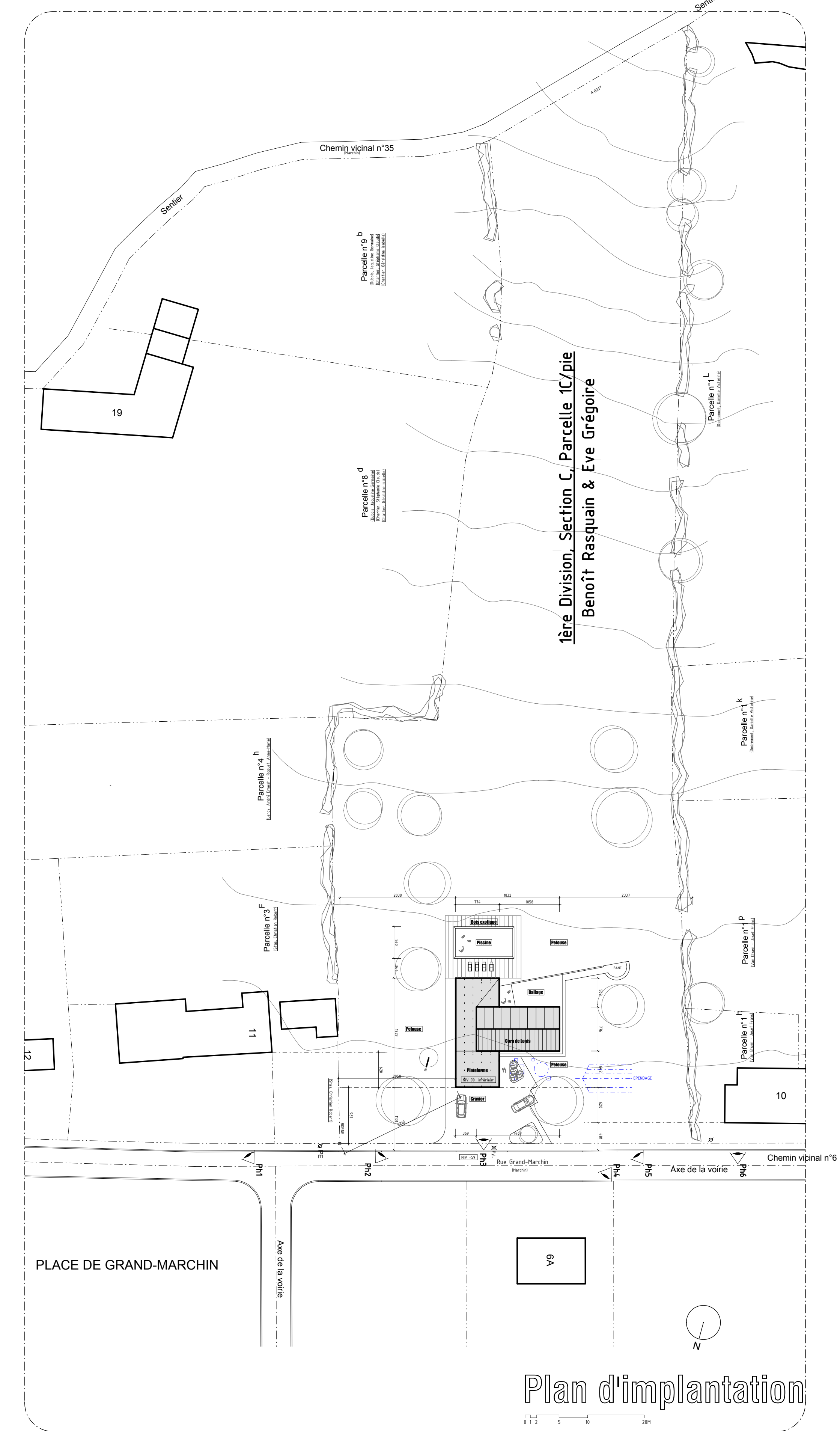

Plan d'implantation

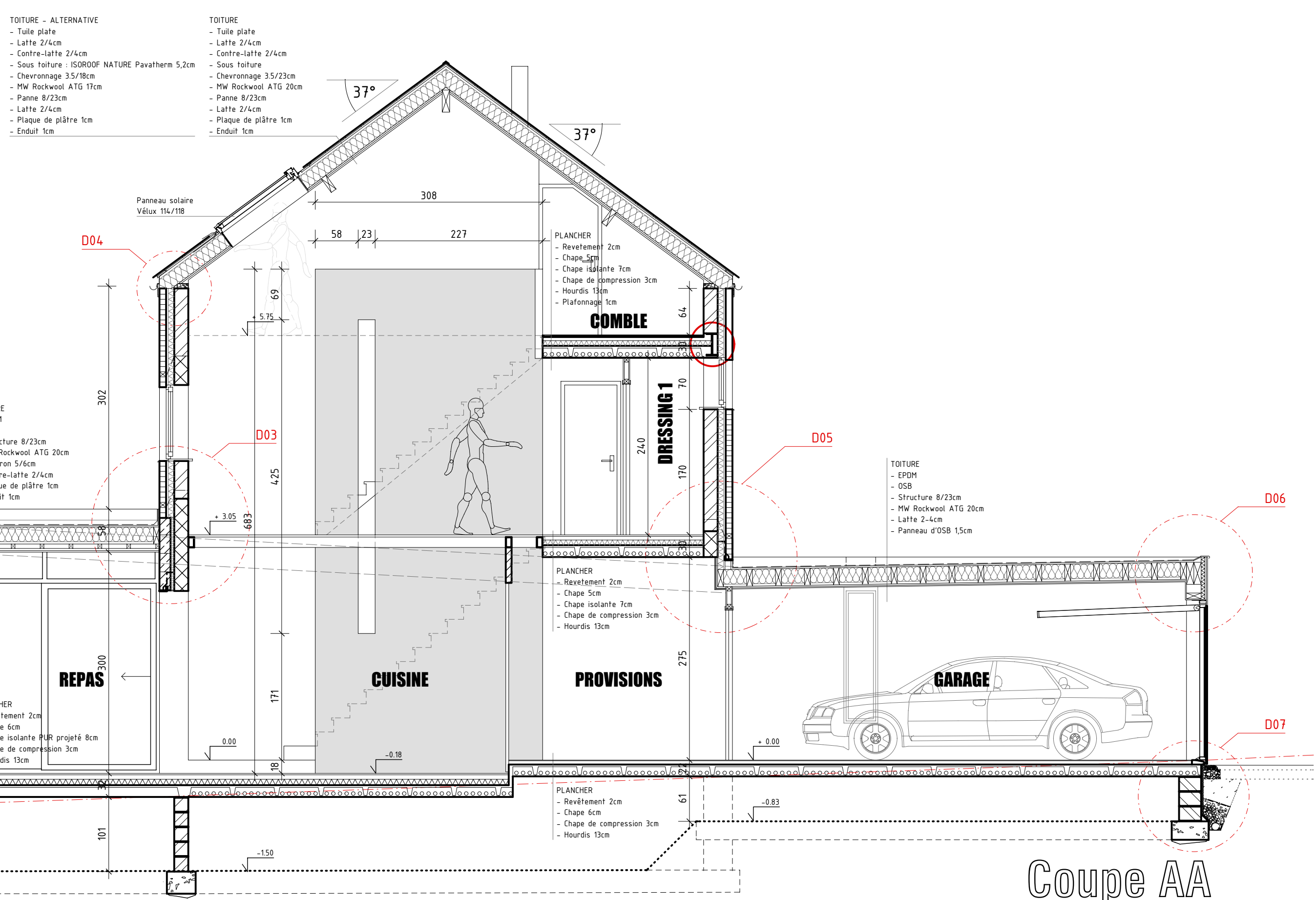

Coupe AA

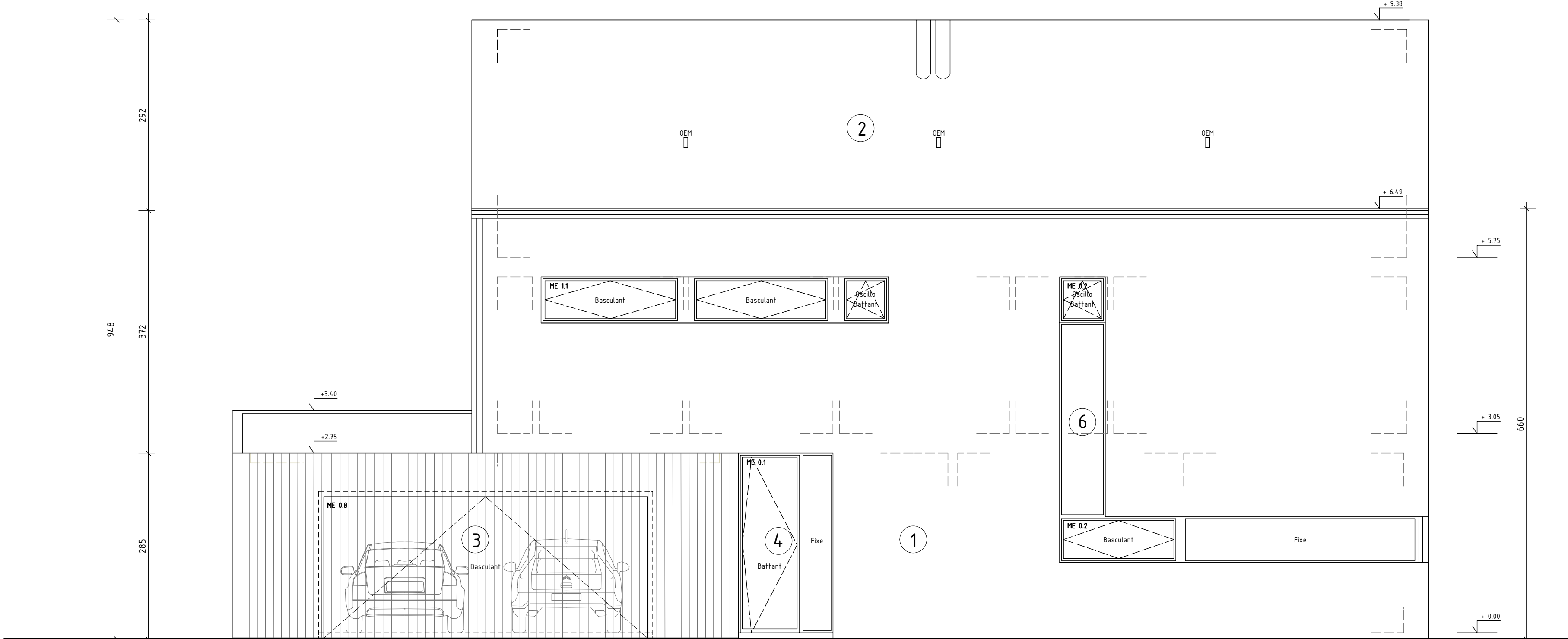

Façade avant

LEGENDE 1:

- 1 Pavement en brique de terre cuite, avec joint assorti, choix en concertation avec les autorités communales
- 2 Toiture en bois de chêne
- 3 Toiture en bois de chêne
- 4 Menuiserie extérieure en aluminium gris anthracite
- 5 Pavement en céramique effet bois gris anthracite
- 6 Panneau en aluminium laqué gris anthracite à coupe thermique (identique aux NE proposés)

LEGENDE 2:

- LAMPADAIRE
- APPLIQUE MURALE
- SPOT 8 T. ENCASTRÉ, BLANC ORIENTABLE
- LINÉAIRE
- INTERRUPTEUR
- PRISE COMMANCHE
- PRISE ELECTRIQUE
- MULTIPRISE
- PRISE RENFORCEE
- TELEDISTRIBUTION
- TELEPHONE
- SOUNDORISATION
- RJ 45 (DATA PLUS)
- RADIATEUR
- SANTITAIRE
- VENTILATION

DB-AT :

CONSTRUCTION D'UNE HABITATION UNIFAMILIALE
 RUE GRAND MARCHIN N°103, B-4570 MARCHIN
 CADASTRE DIVISION 1, SECTION C, PARCELLE 10/10a

ARCHITECTE :
 ATELIER D'ARCHITECTURE BERTRAND VANTURENBOUT
 RUE DES WALLONS N°222, B-4500 LIEGE
 TEL / FAX : 04 344 10 24 - GSM : 0496 55 20 23
 info@be-vanturenhout.be - http://www.be-vanturenhout.be

MAITRE D'OUVRAGE :
 BENOIT RASQUIN ET EVE GREGOIRE
 RUE DOYARD N°1 B-4520 WANZE
 TEL : 0478 28 07 07

PLANS ETABUS : IMPLANTATION 1/500
 PLANS DE TAGE ET DES COMBLES - 1/50
 COUPE AA ET FACADE AVANT - 1/50

INDICE	MODIFICATIONS	DATE	DESIGN

L'architecte Le maître d'ouvrage L'entrepreneur

PEOS

dessin n°	04-11
date	26.03.2009
plan n°	2/10

Rue Grand Marchin n°10b
B-4570 Marchin

Benoit et Eve Rasquain - Grégoire
Rue Doyard n°1
B-4520 Wanze
Tel : 0478 28 07 07

Atelier d'architecture Be-Vanturenhout
Rue des Wallons n°223
B-4000 Liège
Tel / Fax : 04 344 10 24

27 mars 2009

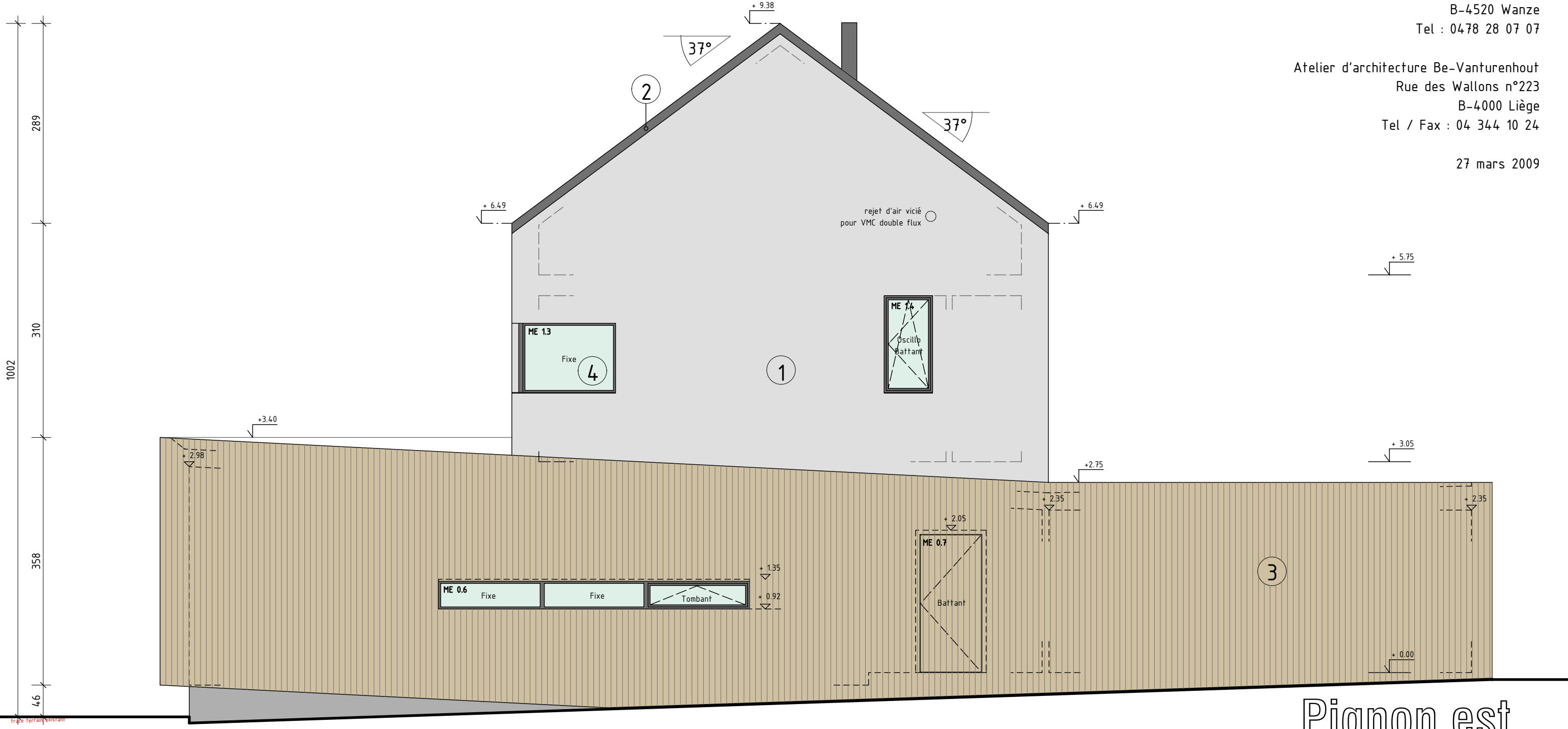

Pignon est

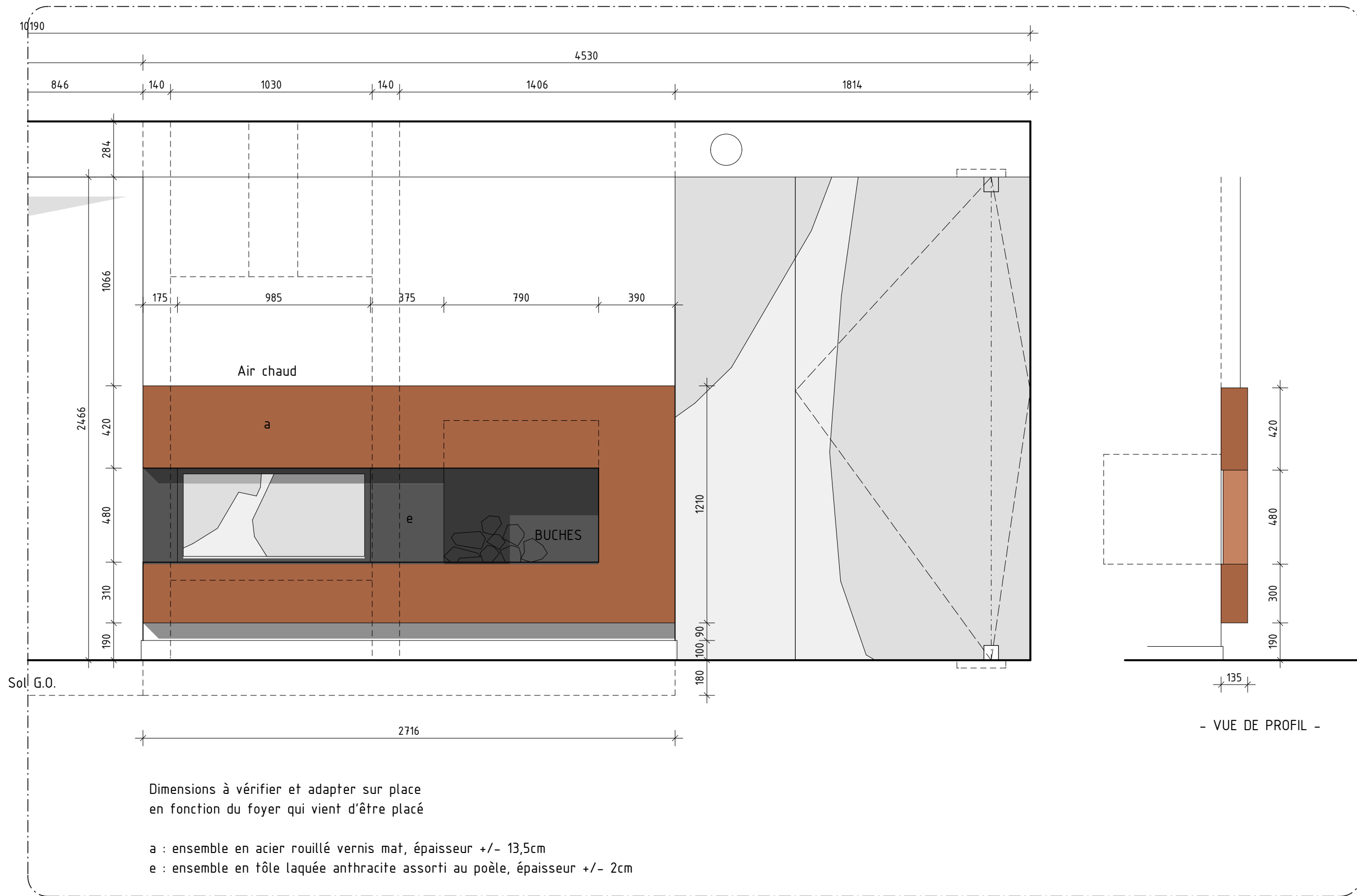

Dossier 0611 _ Rasquain - Grégoire // Proposition finale pour le séjour

Benoît & Eve Rasquain - Grégoire / Rue Doyard n°1 B-4520 Wanze / Tel : 0478 28 07 07

Atelier d'architecture Be-Vanturenhout / Rue des Wallons n°223 B-4000 Liège / Tel - Fax : 04 344 10 24

21.09. 2010

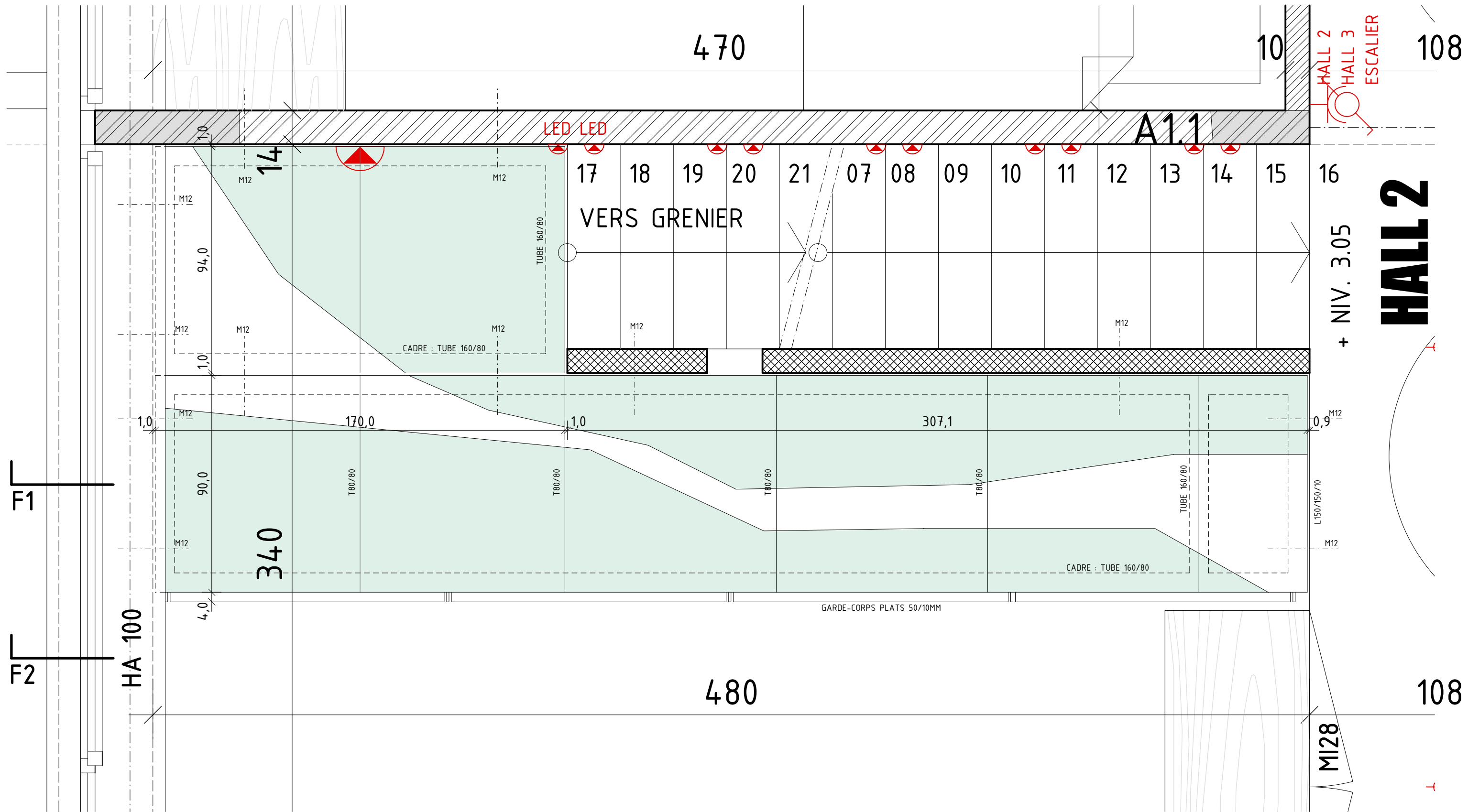

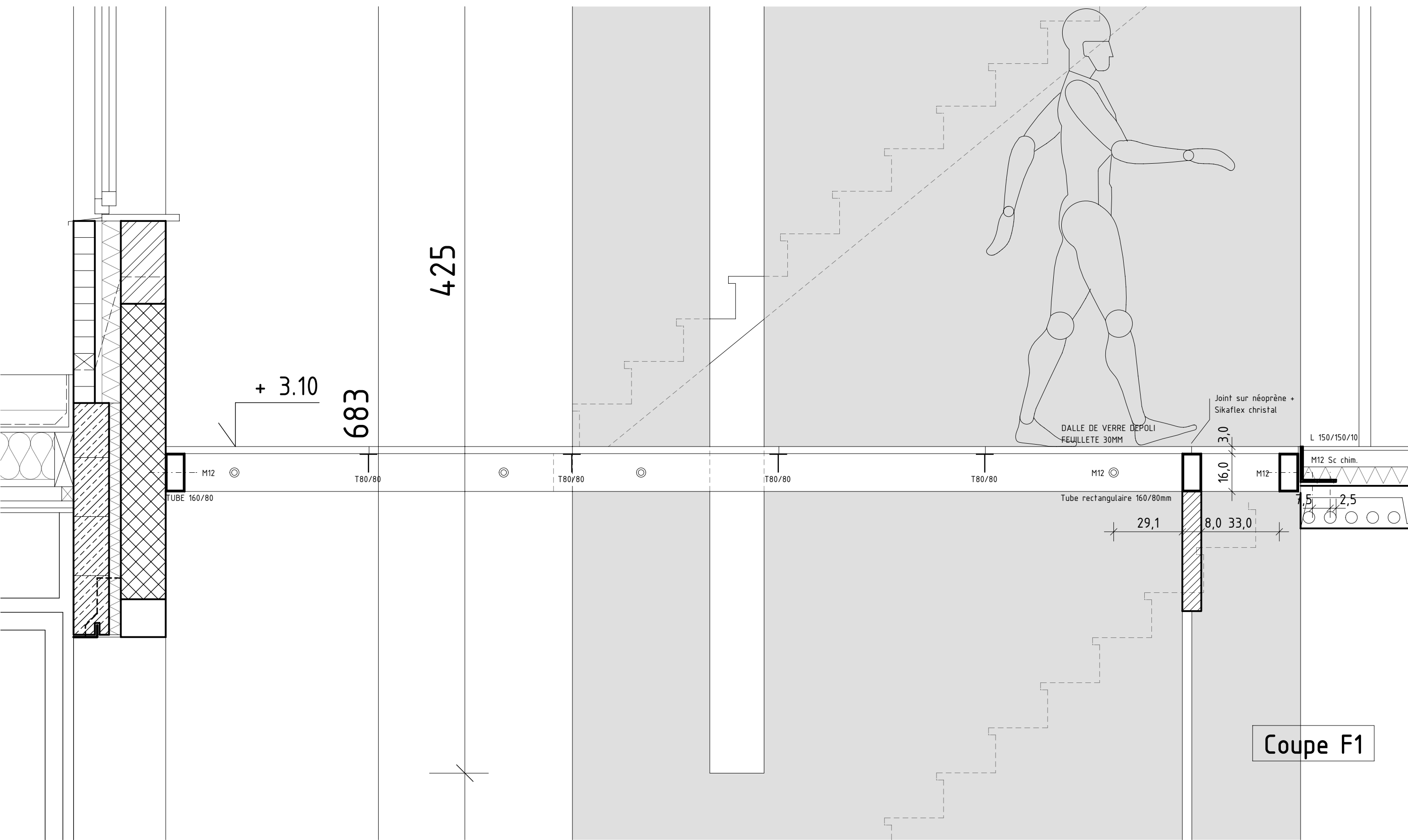

Coupe F1

Dossier 0611_Maison Rasquain-Grégoire // Passerelle au premier étage
Atelier d'architecture be-Vanturenhout - janvier 2010

