

RUE JEAN DE FELLER

LEGENDE #2:

- TUBE COAXIAL
- LAMPADAIRE
- APPLIQUE MURALE
- LED
- SPOT à ENCASTRE, BLANC ORIENTABLE
- LUMINAIRE
- INTERRUPTEUR
- PRISE COMMANDE
- PRISE ELECTRIQUE
- MULTIPRISE
- PRISE RENFORCEE
- TELECOMUNICATION
- TELEPHONE
- SONORISATION
- RJ45 (DATA PLUG)
- RADIATEUR
- SANITAIRE
- VENTILATION

- LEGENDE #1:
- 1: Couverture en ardoise Dorval gris anthracite A2D1
 - 2: Membrane étanche en butylène Isodur gris anthracite 10x1100
 - 3: panneau en ciment traité jusqu'à 20 cm avec 10x10 10/20
 - 4: pavement en briques antidescente de haute qualité
 - 5: pavement en pavés en faïence Dorval traité jusqu'à 5 cm anthracite A2D1
 - 6: Finition béton et gravé en 10x10 blanc gris foncé
- OT: eau de transmission HEP: hauteur sous plafond Stly: Soubassement PO 01: poignée
 GM: cou d'égouttement rigide PA: hauteur sous allège ME 01: membrane extérieure P 01: panneau
 OEB: ou débouché: égoutté COT: chambre de toilettes ME 01: membrane extérieure COT: toilette
 OEB: ou débouché: mémbrane DEP: évacuation d'eau de pluie PS 01: pare-bruise FE 01: ferronnerie

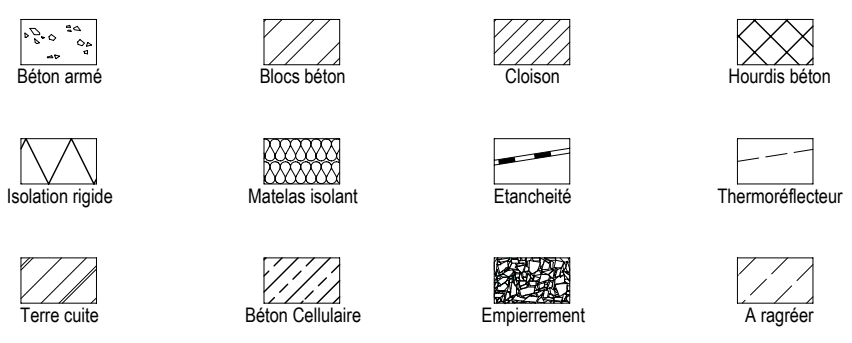

OBJET :	CONSTRUCTION D'UNE HABITATION UNIFAMILIALE RUE J. DE FELLER B-4190 AGELHIAULT CADASTRE SECTION D, n°110 K, lot 1
ARCHITECTE :	ATELIER D'ARCHITECTURE BERTRAND VAUTUREHOUT RUE DES WALLONS N°223, B-4100 LEEZ TEL : F. FAX : 00 344 10 34 - GSM : 0031 9416 55 20 23 bertrand@bv-vauturehout.be - http://www.bv-vauturehout.be
MAÎTRE D'OUVRAGE :	BENOÎT & ANNE-CATHERINE LAURENT-DELVAUX N°9 RUE DES MARGUERITES B-4391 ATRUIS TEL : 063 38 84 24
PLANS ÉTABLIS :	SITUATION PROJETÉE - VUES EN PLAN ET COUPE AA '1/50 IMPLANTATION 1/200
L'architecte	Le maître d'ouvrage L'entrepreneur

Sous-sol

URBANISME 01	dossier n°	16.08.002
	date	26.08.2008
	plan n°	2/2

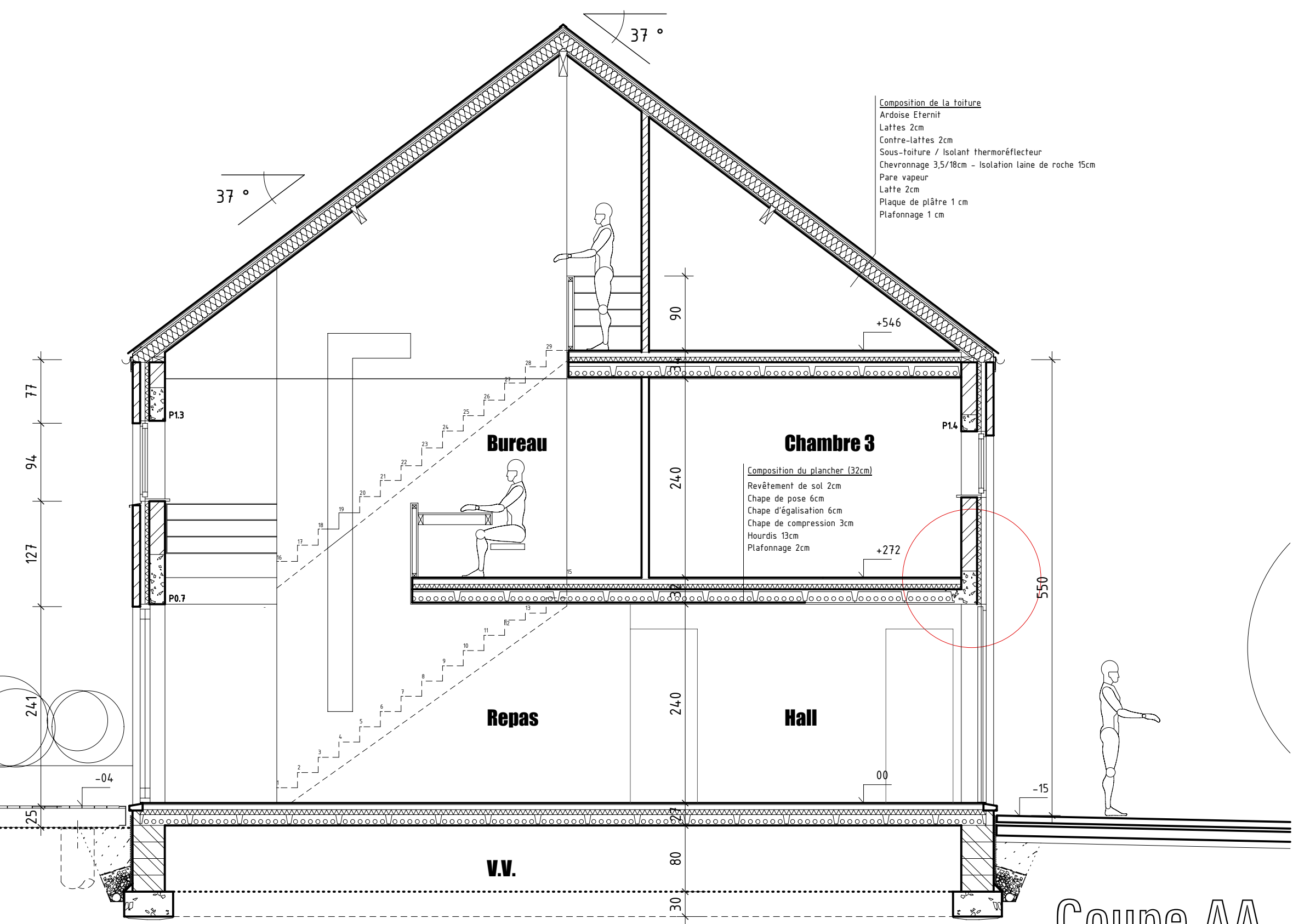
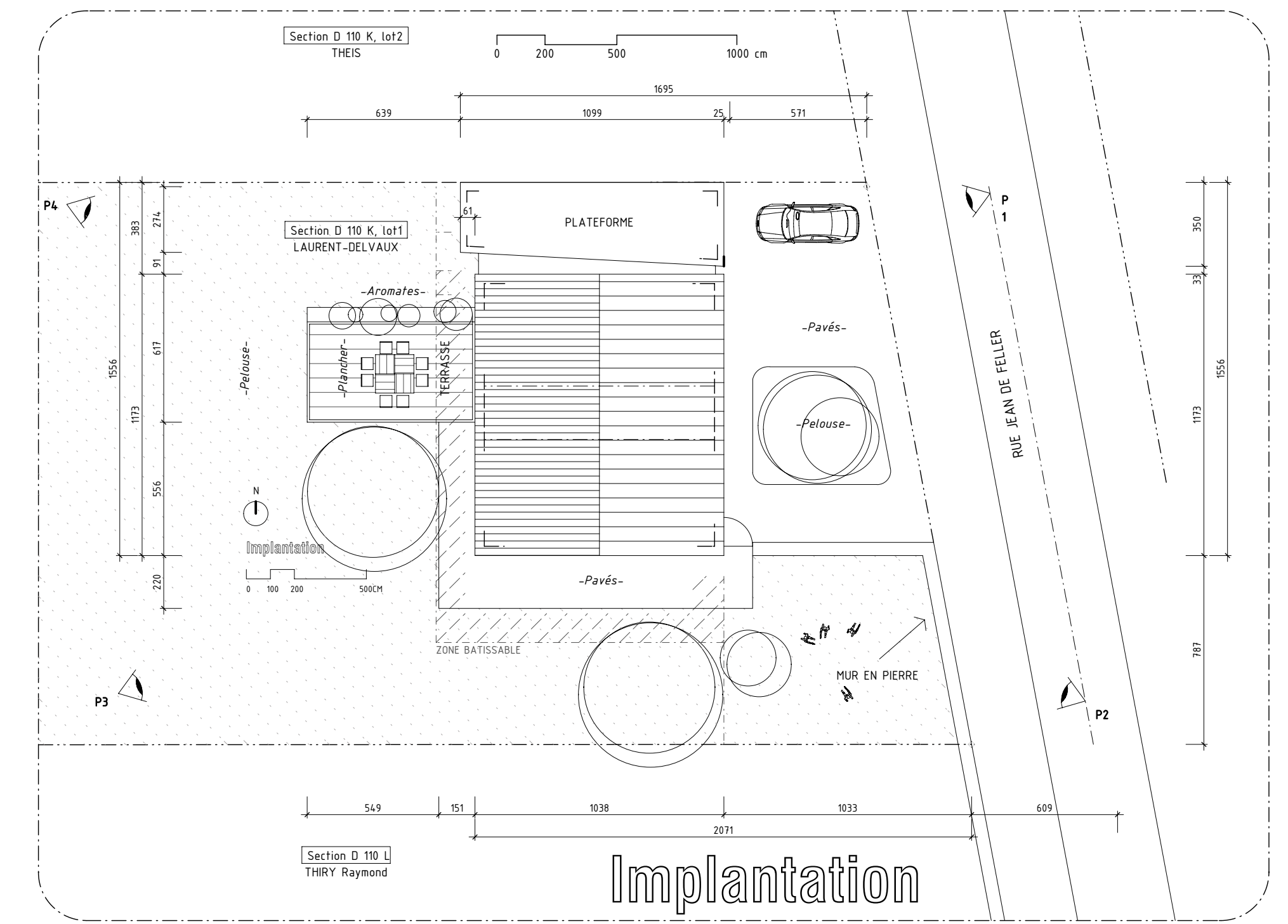
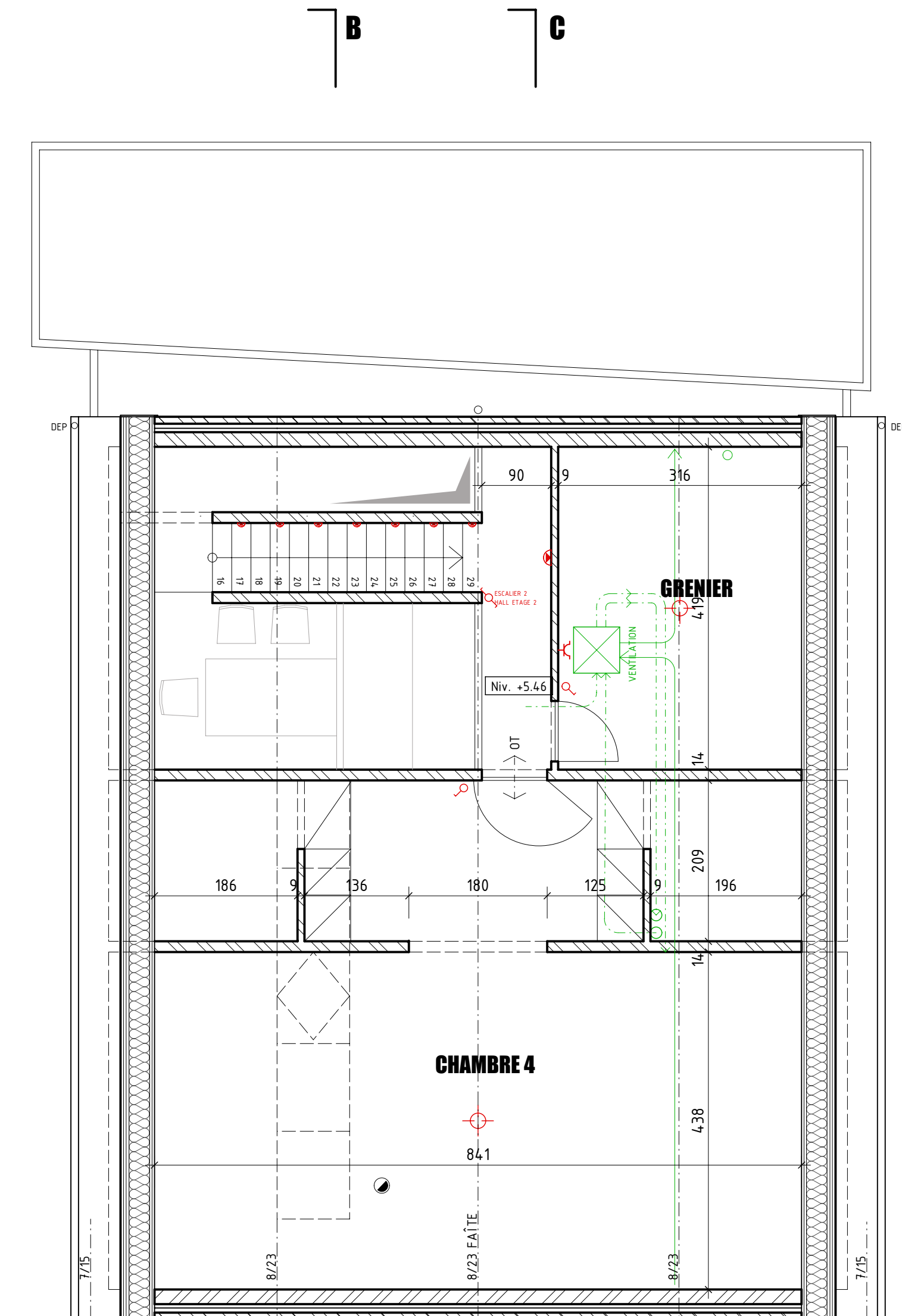
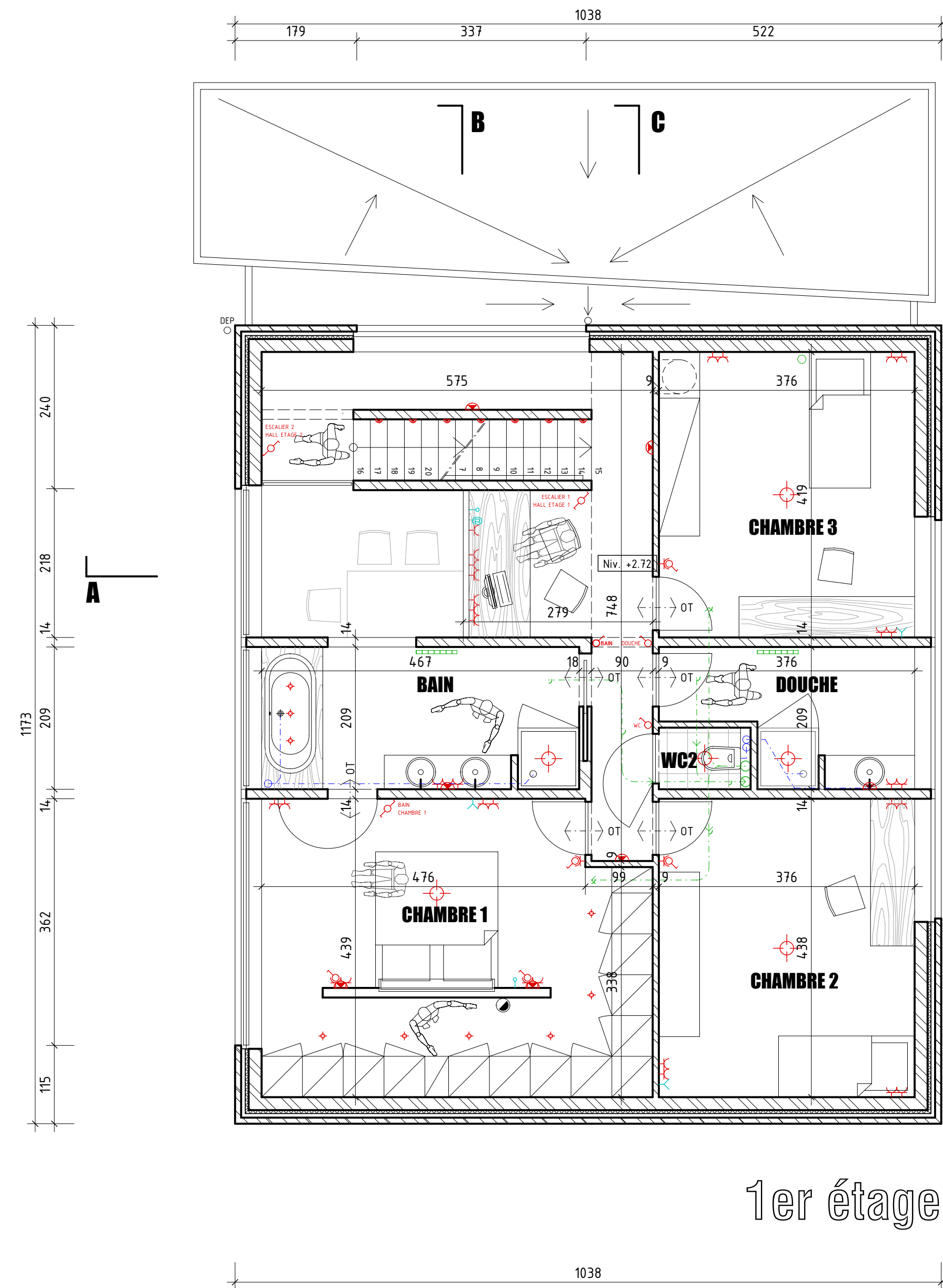

Coupe AA