

ETAGE 01

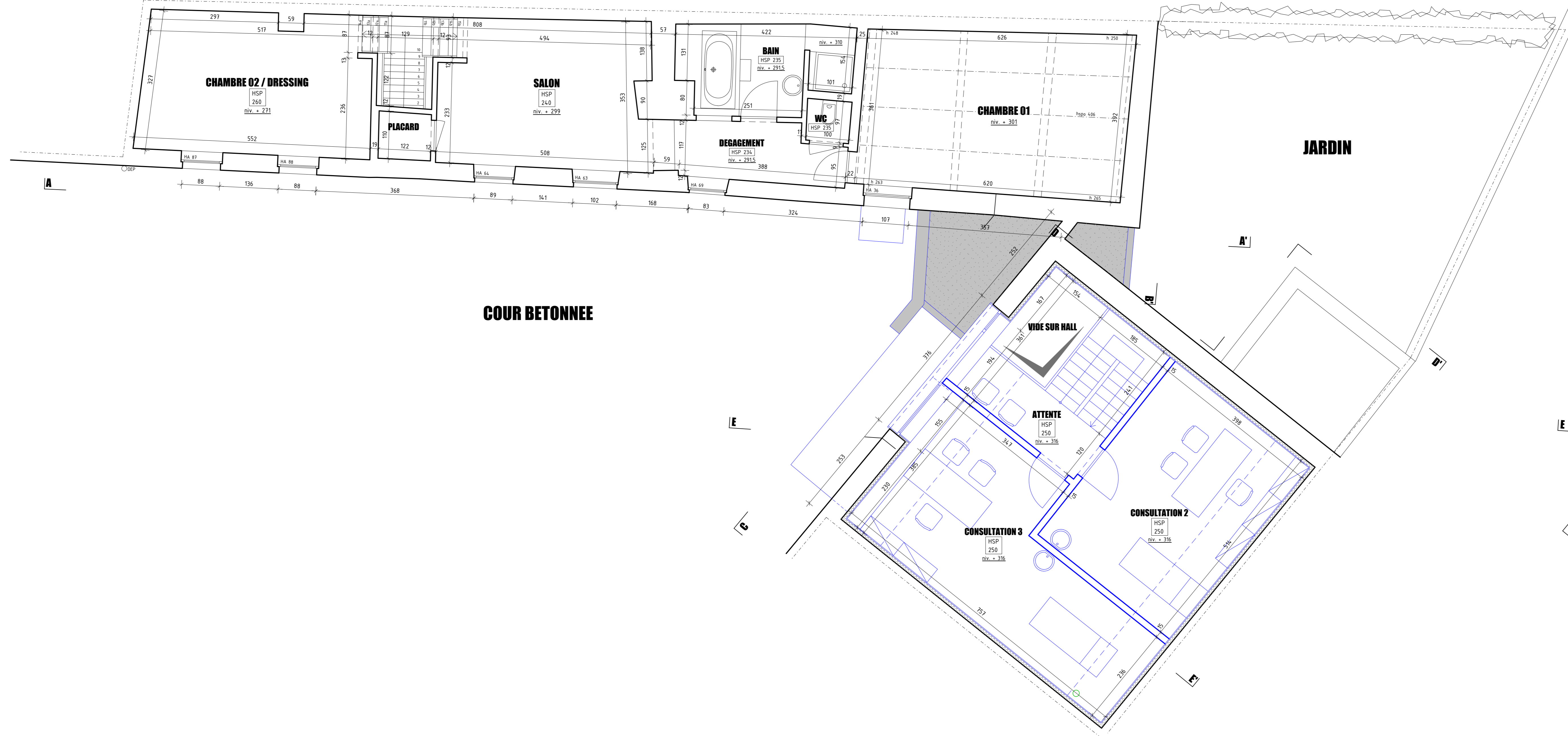

ETAGE 02

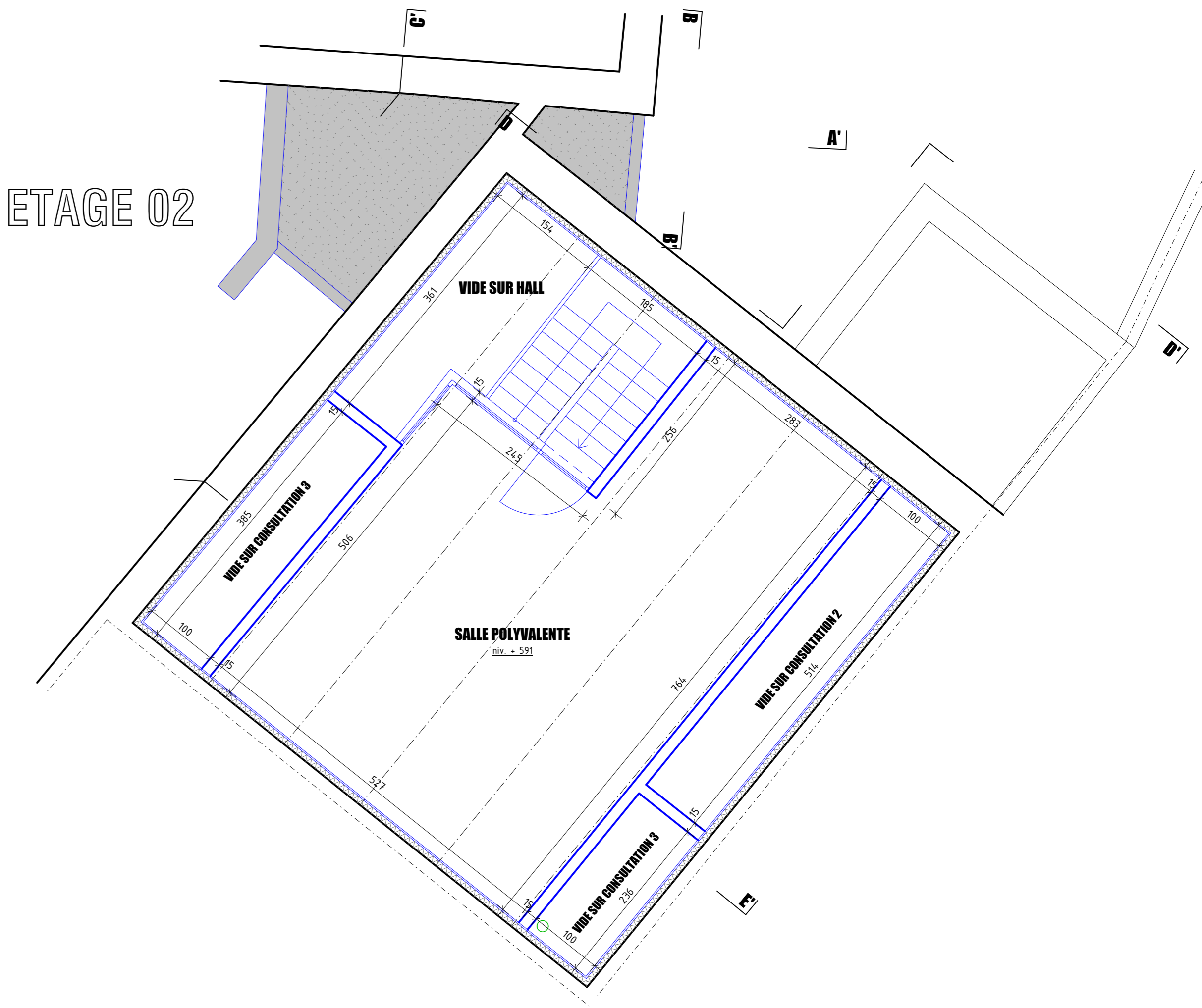

REZ DE CHAUSSEE

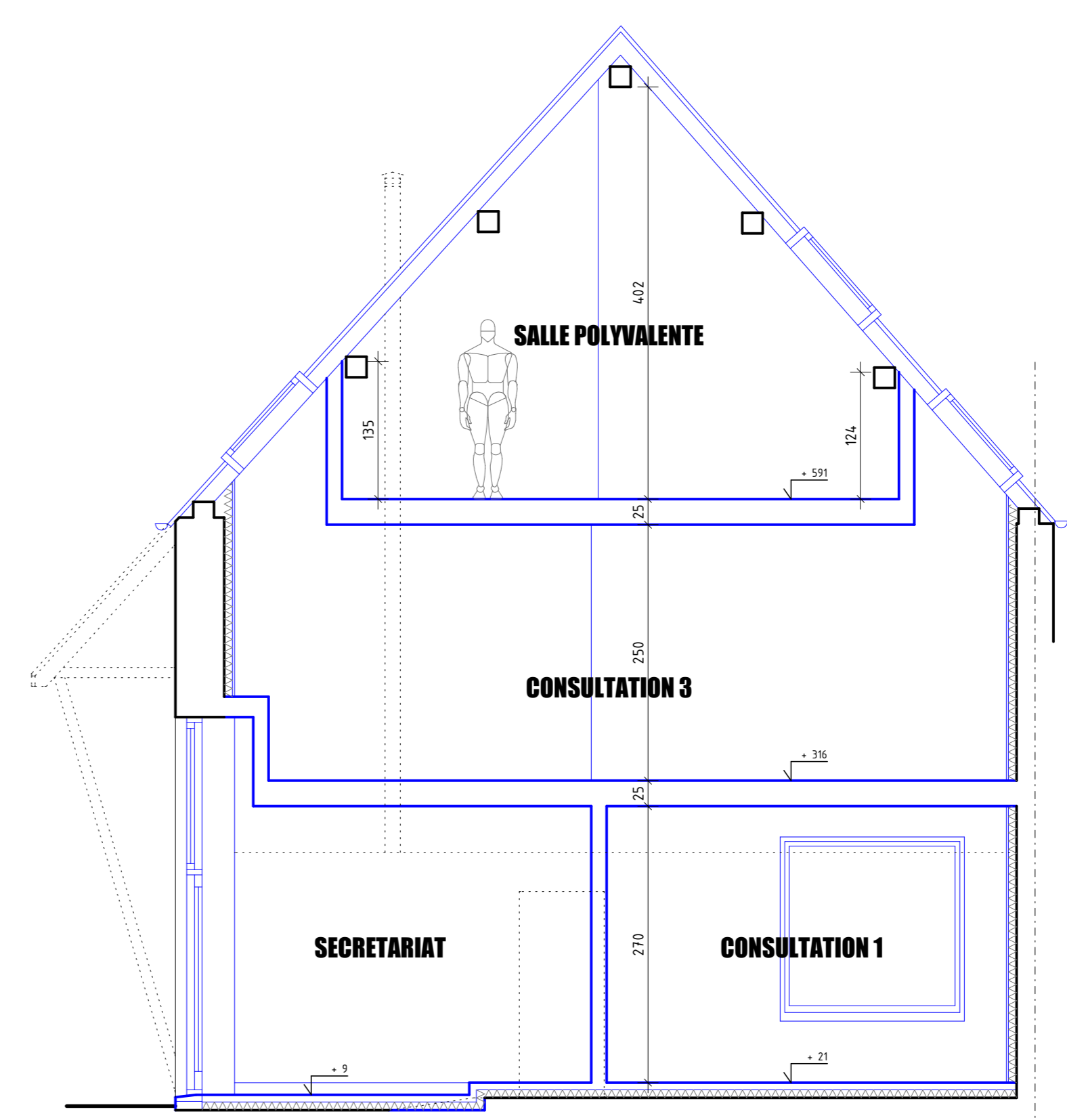
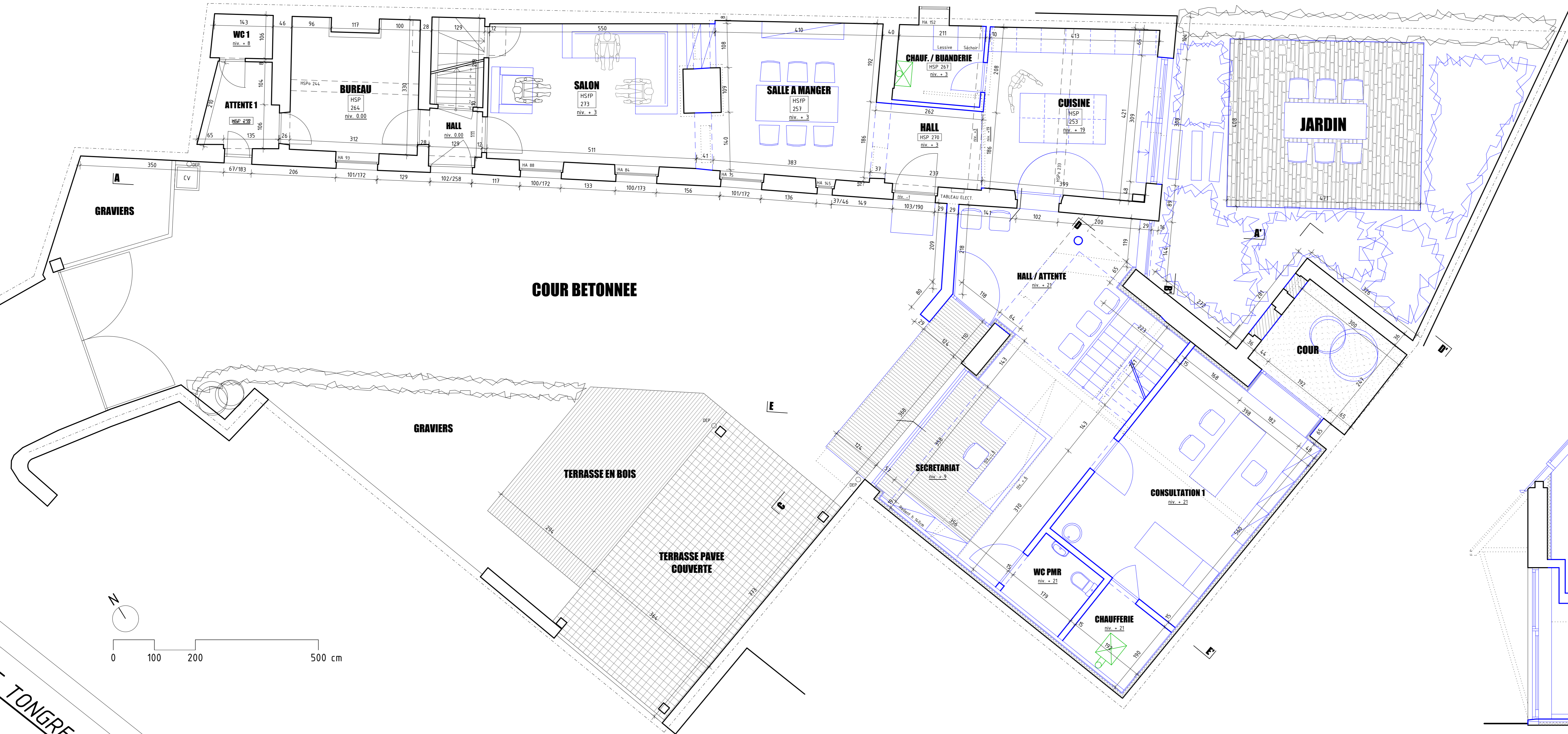

DT: voir de transmission HSP: Habitat sans plafond CV: charbon de vigne PG: 01: portique
 CSE: voir de charbon léger H: Habitat sans étage ME: 01: menuiserie extérieure P: 01: porte
 CE: voir de charbon rigide HSP: Habitat sans dalle M: 01: menuiserie intérieure C: 01: cuisine
 CEH: voir de charbon mécanique CSE: charbon de plus PS: 01: pierre bleue FE: 01: ferronnerie

- Pavé béton
- Béton brut
- Ciment
- Menuiserie
- Isolation PUR
- Lame bois
- Enduite
- Béton armé
- Tère cuivre
- Béton Calcaire
- Empierrement
- A régler

DE: 01: TRANSFORMATION D'UNE HABITATION ET D'UNE GRANGE
 CHAUSSEE DE TONGRES 416 B-4000 ROCOURT
 CADASTRE DV ROCOURT SECTION 6 PARCELLE 23 G
 ARCHITECTE: ATELIER ARCHITECTURE STRIAND VANTERENHOUT
 RUE DES WALLONS N°223, B-4000 LIEGE
 TEL: 04 344 10 24 - FAX: 04 290 05 40 - GSM: 0496 55 20 20
 info@la-architecte.be - www.la-architecte.be

MAITRE D'OUVRAGE: Lionel et Nancy BOUBLE-VERPELLEN
 CHAUSSEE DE TONGRES 416 - B-4000 ROCOURT
 lionelbouble@proton.be
 TEL: 04 24 1 18 12

PLANS ETABUS: SITUATION PROJETEE VERSION 1:
 VUES EN PLAN 1/50
 COUPE AA' 1/50

INDICE	MODIFICATIONS	DATE	DESINE

L'architecte: Le maître d'ouvrage: L'entrepreneur:

APS - V1	dossier n°	12-11
	date	24.02.2012
	plan n°	1/2

CHAUSSEE DE TONGRES

