

CAVE

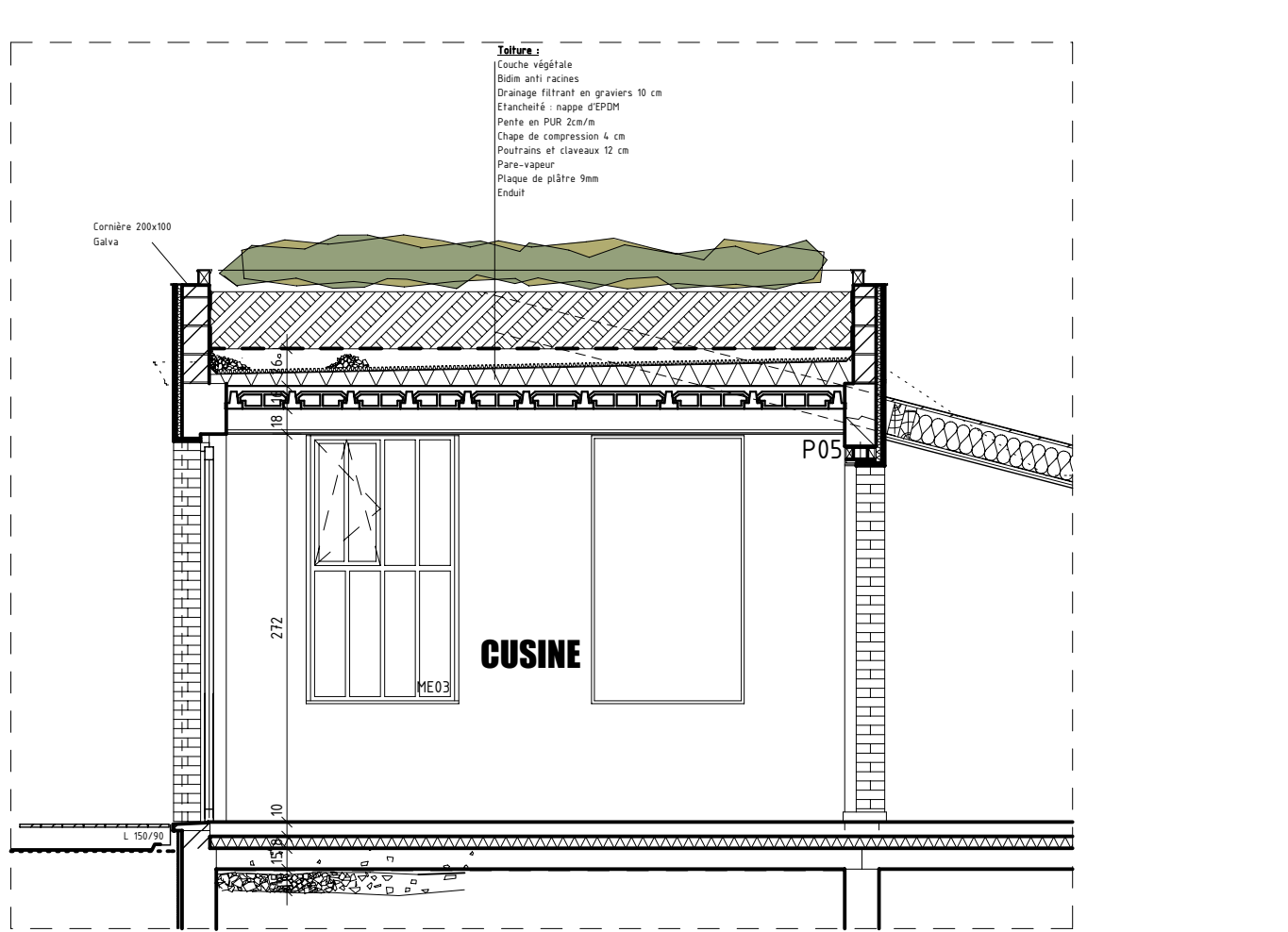

COUPE CC

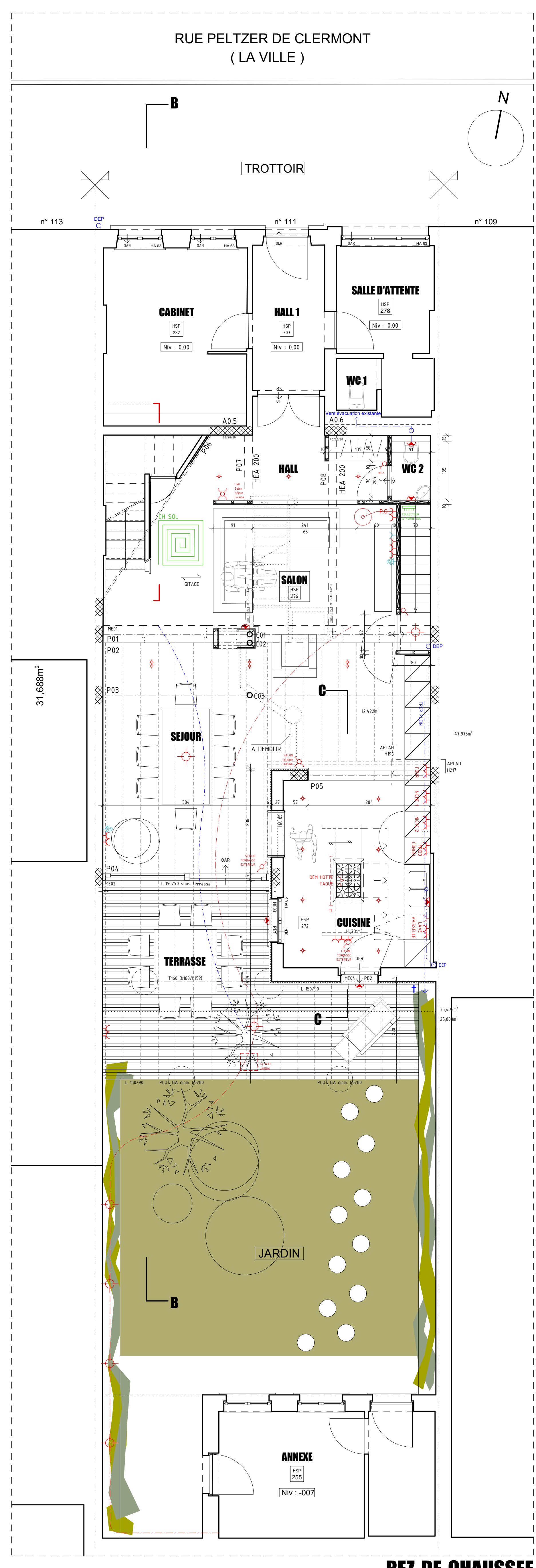

REZ-DE-CHAUSSEE

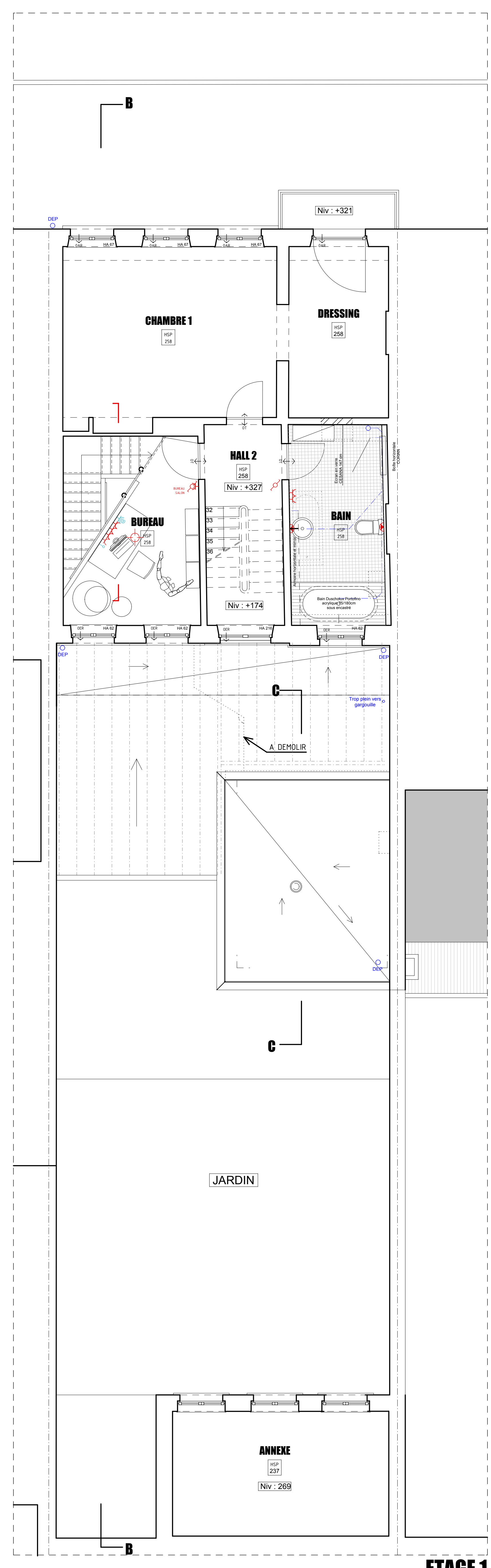

ETAGE 1

LEGENDE:

- 1: brique rouge
- 2: pierre bleue
- 3: menuiserie en bois vernis
- 4: crépi de brique claire similaire à l'existant
- 5: couverture en tuiles grises
- 6: menuiserie en aluminium gris métallisé
- 7: peinture métallique
- 8: mur en brique sable repointé

DT: sous de transmission HSP: hauteur sous plafond D01: dalle PO 01: portique

CAE: cou d'aération régulable HA: hauteur sous allège ME 01: menuiserie extérieure P 01: porte

CEB: cou d'évacuation régulable CV: chambre de vaine M 01: menuiserie intérieure C 01: colonne

CEM: cou d'évacuation mécanique DEP: descente eau de pluie PE 01: pare pluie PE 02: s'écouleur

Table of Materials and Symbols:

A: démolir	B: bloc béton	C: cloison	D: hourds béton
E: isolation rigide	F: menuiserie isolant	G: élargissement	H: thermoflecteur
I: terre cuite	J: béton cellulaire	K: empasement	L: a ragrer

OBJET: TRANSFORMATION D'UNE HABITATION
RUE PELTZER DE CLERMONT N°111, B-4800 VERVERS
CADASTRE DIV. SECTION A, NUMERO 1423 B3

ARCHITECTE: ATELIER D'ARCHITECTURE BERTRAND VANTURENHOUT
RUE DES WALLONS N°223, B-4000 LIEGE
TEL / FAX: 04 344 10 24 - GSM: 0496 55 20 23
bertrand@be-vanturenhout.be - http://www.be-vanturenhout.be

MAITRE D'OUVRAGE: Mr et Mme PONCELET - RIGHS
RUE PELTZER DE CLERMONT N°111, B-4800 VERVERS
TEL.: 087 39 35 51

PLANS ETABLIS: SITUATION PROJETEE
VUES EN PLAN ET COUPE BB 1/50
FACADE ARRIERE 1/50
PLAN DE SITUATION 1/150

L'architecte: Le maître d'ouvrage L'entrepreneur

DOSSIER D'EXECUTION

dossier n°	08-04
date	28.10.2009
plan n°	3/3

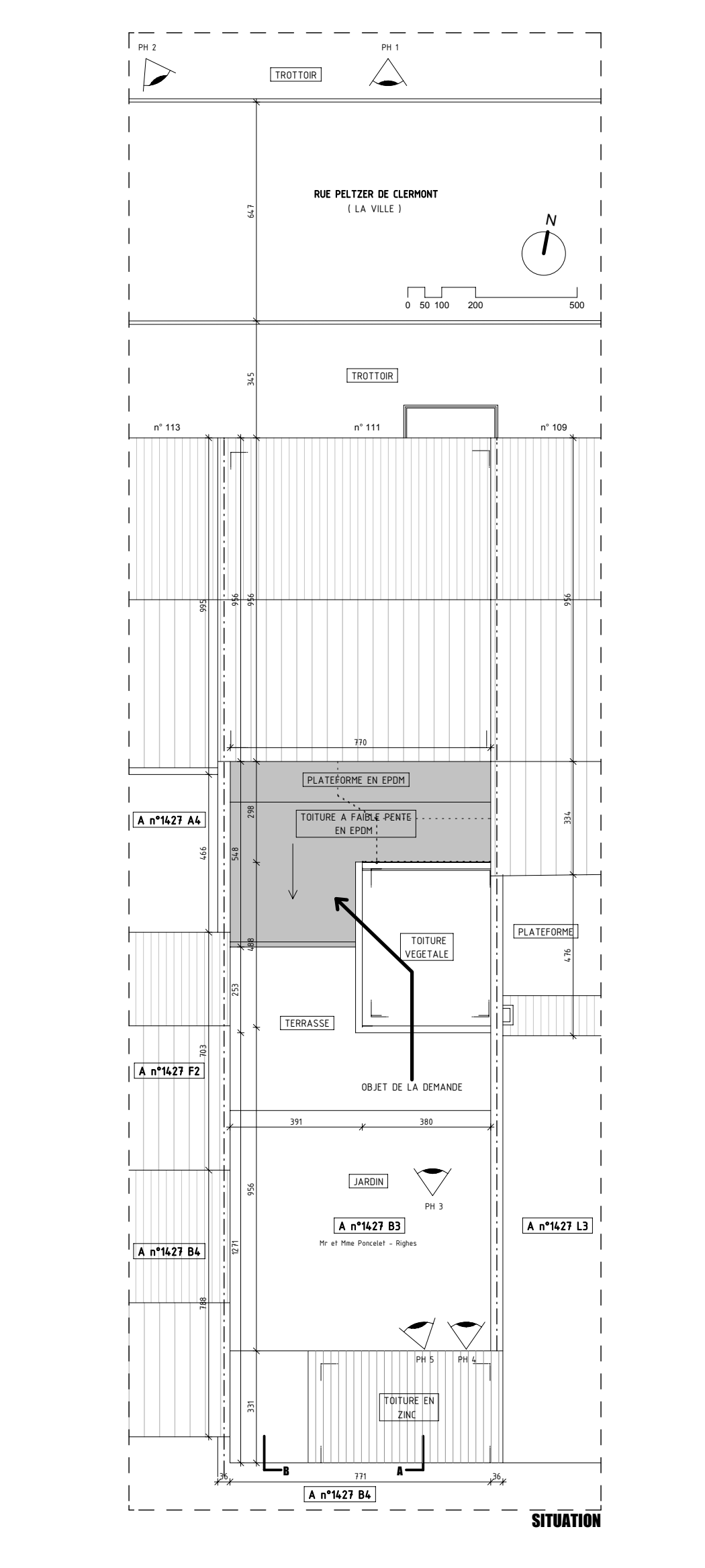
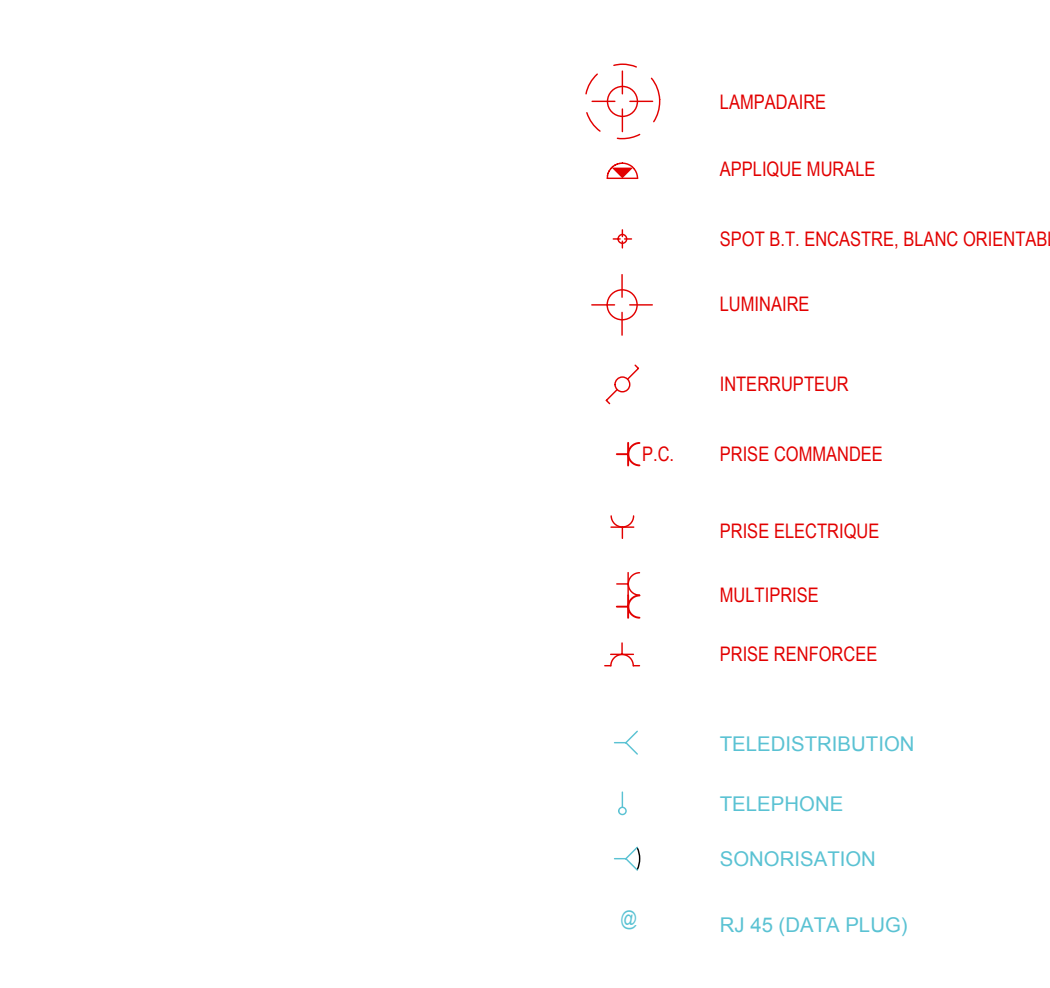

SITUATION



COUPE BB



FACADE ARRIERE