

Rez-de-chaussée

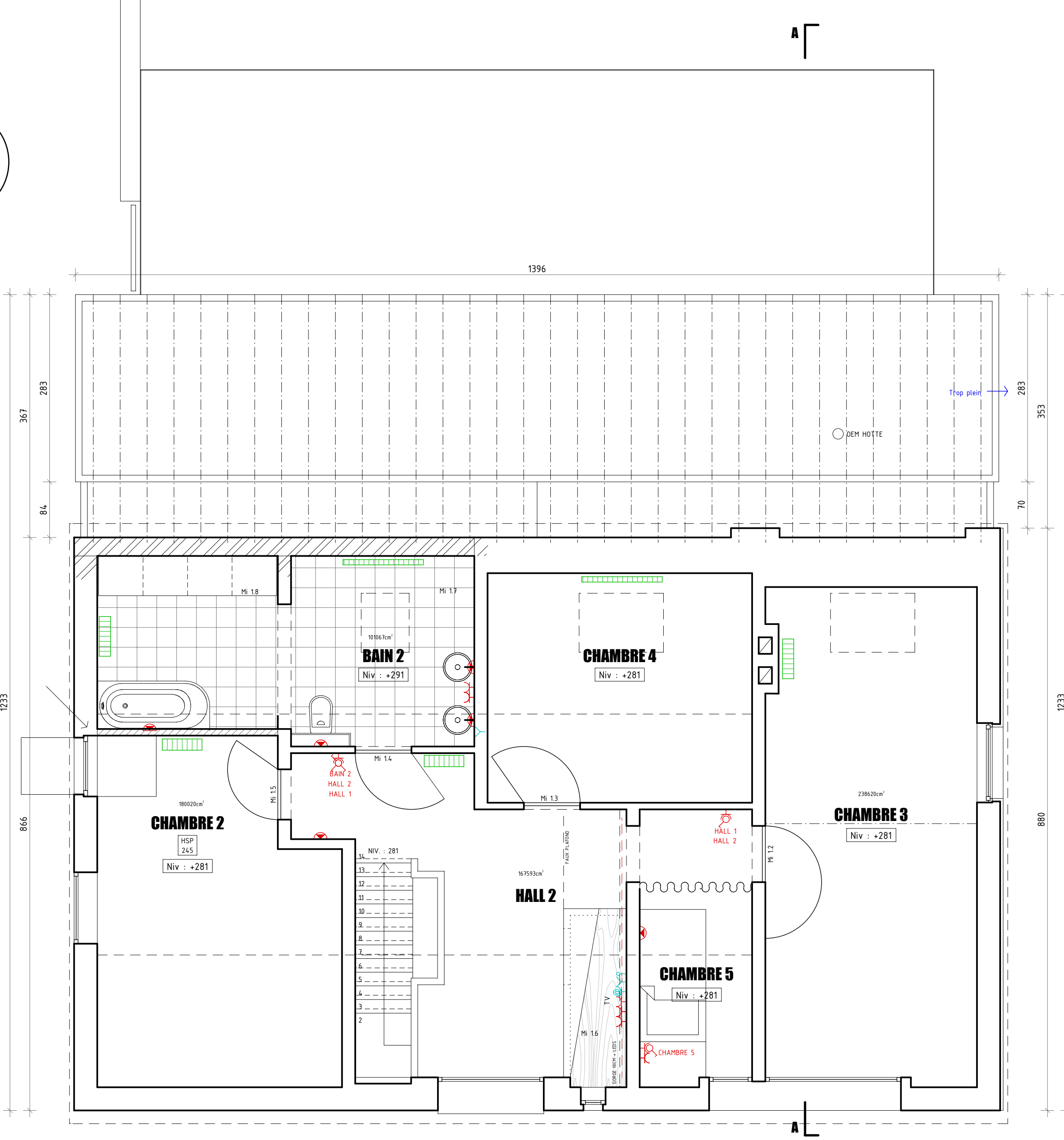

Etage 1

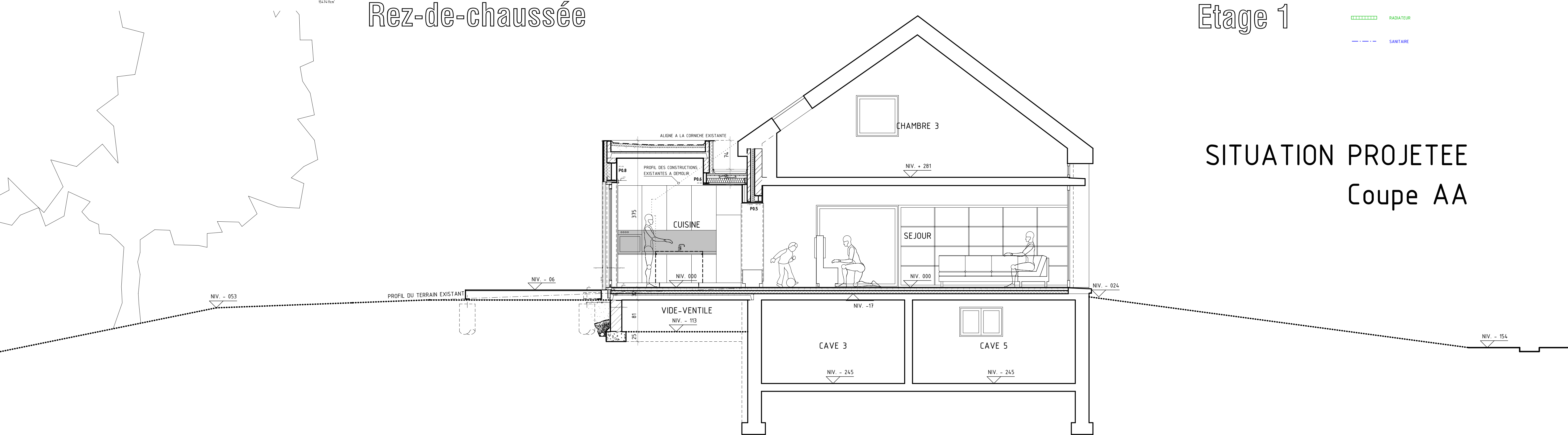

SITUATION PROJETEE  
Coupe AA

**LEGENDE 1**

1: parement en crépi existant	6: parement projeté en panneau de fibro-ciment
2: toiture existante en ardoise	7: parement existant en ardoise
3: menuiserie extérieure existante en bois naturel	8: ferronnerie en aluminium
4: parement en crépi projeté	9: béton naturel
5: menuiserie extérieure projetée en bois naturel	

OT: ouv. de transmission	HSP: hauteur sous plafond	CV: chambre de visite	PO 01: porche
OAR: ouv. d'alimentat° réglable	HA: hauteur sous allège	ME 01: menuiserie extérieure	P 01: poutre
QER: ouv. d'évacuat° réglable	HSPR: hauteur sous poutre	MI 01: menuiserie intérieure	C 01: colonne
OEM: ouv. d'évacuat° mécanique DEP: descente d'eau de pluie		PS 01: pierre bleue	FE 01: ferronnerie

**OBJET :** TRANSFORMATION D'UNE HABITATION UNIFAMILIALE  
AU RONDCHENE n°31 B-4053 EMBOURG  
CADASTRE DIVISION 3 SECTION B N°96 02 c

**ARCHITECTE :** ATELIER D'ARCHITECTURE BERTRAND VANTURENHOUT  
RUE DES WALLONS N°223, B-4000 LIEGE  
TEL / FAX : 04 344 10 24 - GSM : 0496 55 20 23  
info@be-vanturenhout.be - www.be-vanturenhout.be

**MAITRE D'OUVRAGE :** YVES ET JESSICA LANGER - LION  
QUAI DE ROME N°71 / BTE 22 B-4000 LIEGE  
TEL : 0472 58 32 12

**PLANS ETABLIS :** SITUATION PROJETEE  
VUES EN PLANS REZ ET ETAGE 1/1/50  
COUPE AA 1/50

INDICE	MODIFICATIONS	DATE	DESSINE

L'architecte      Le maître d'ouvrage      L'entrepreneur

EXECUTION	dossier n°	09-07
	date	10.09.2010
	plan n°	2

**LEGENDE 2 :**

- LAMPADAIRE
- APPLIQUE MURALE
- SPOT B.T. ENCASTRÉ, BLANC ORIENTABLE
- LUMINAIRE
- INTERRUPTEUR
- PRISE COMMANDEE
- PRISE ELECTRIQUE
- MULTIPRISE
- PRISE RENFORCEE
- TELEDISTRIBUTION
- TELEPHONE
- SONORISATION
- RJ 45 IDATA PLUG
- RADIATEUR
- SANITAIRE