

COUPE BB' - Situation projetée

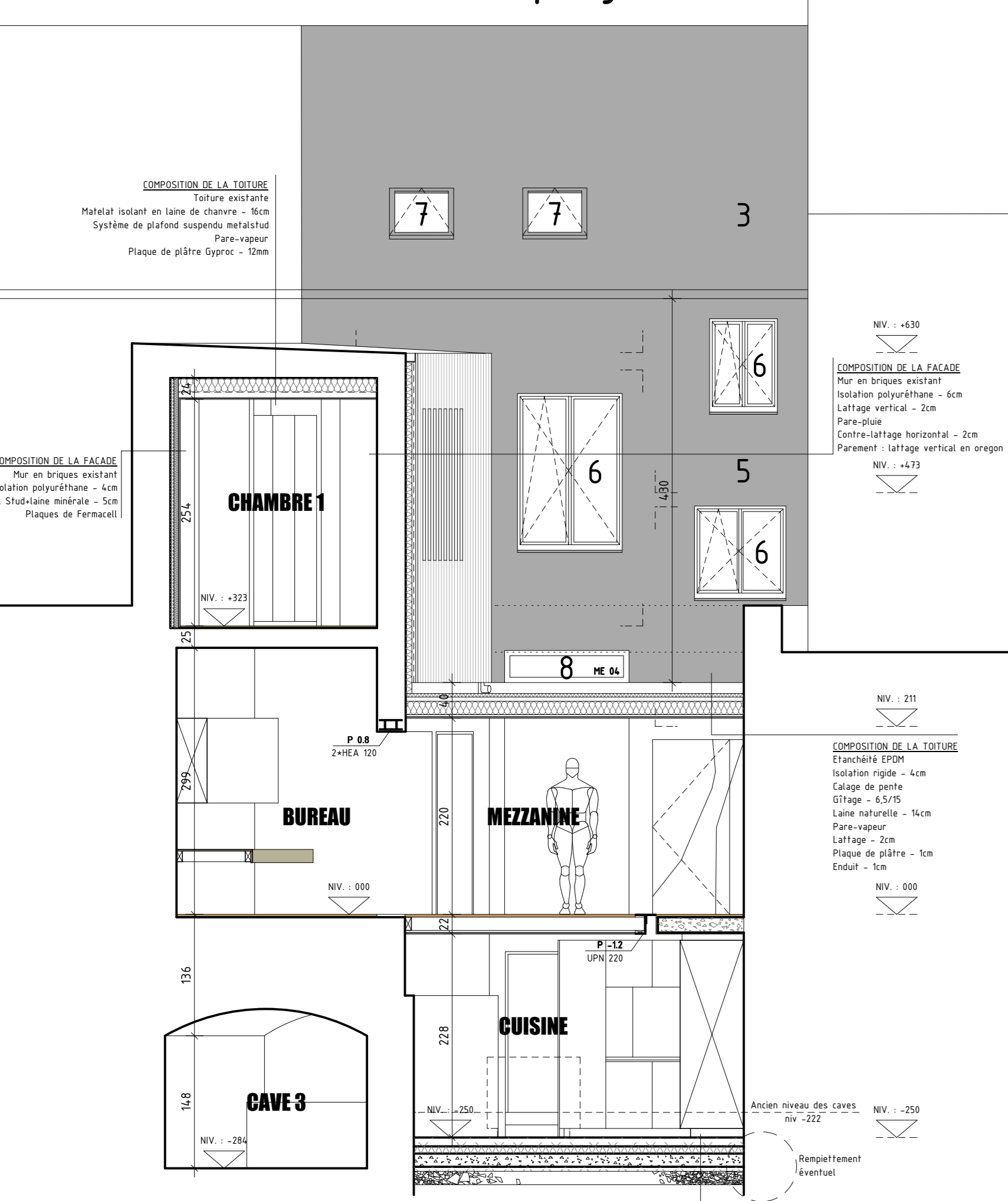

FACADE AVANT - Inchangée



FACADE ARRIERE - Situation projetée

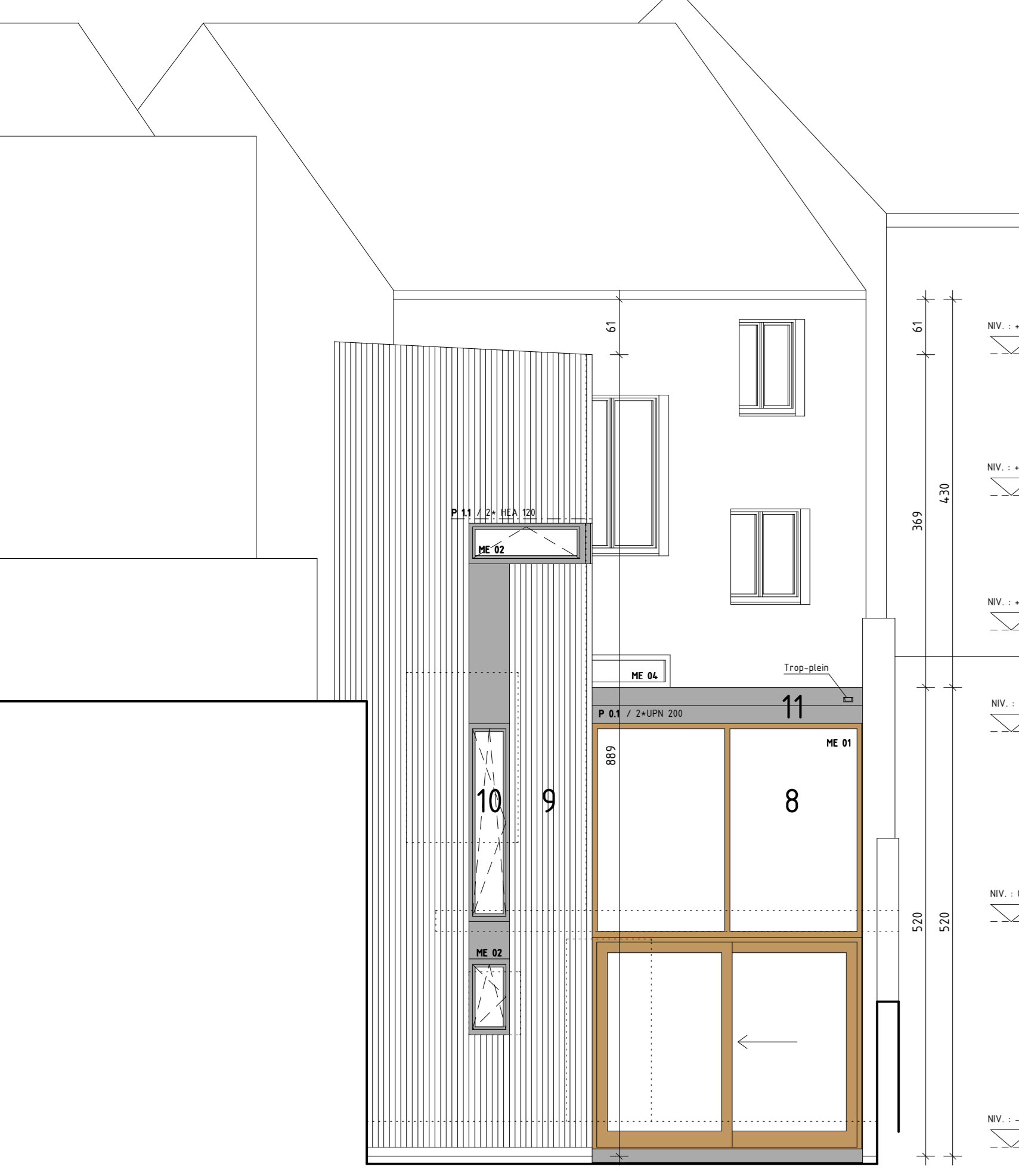

PLAN DU REZ DE JARDIN Situation projetée

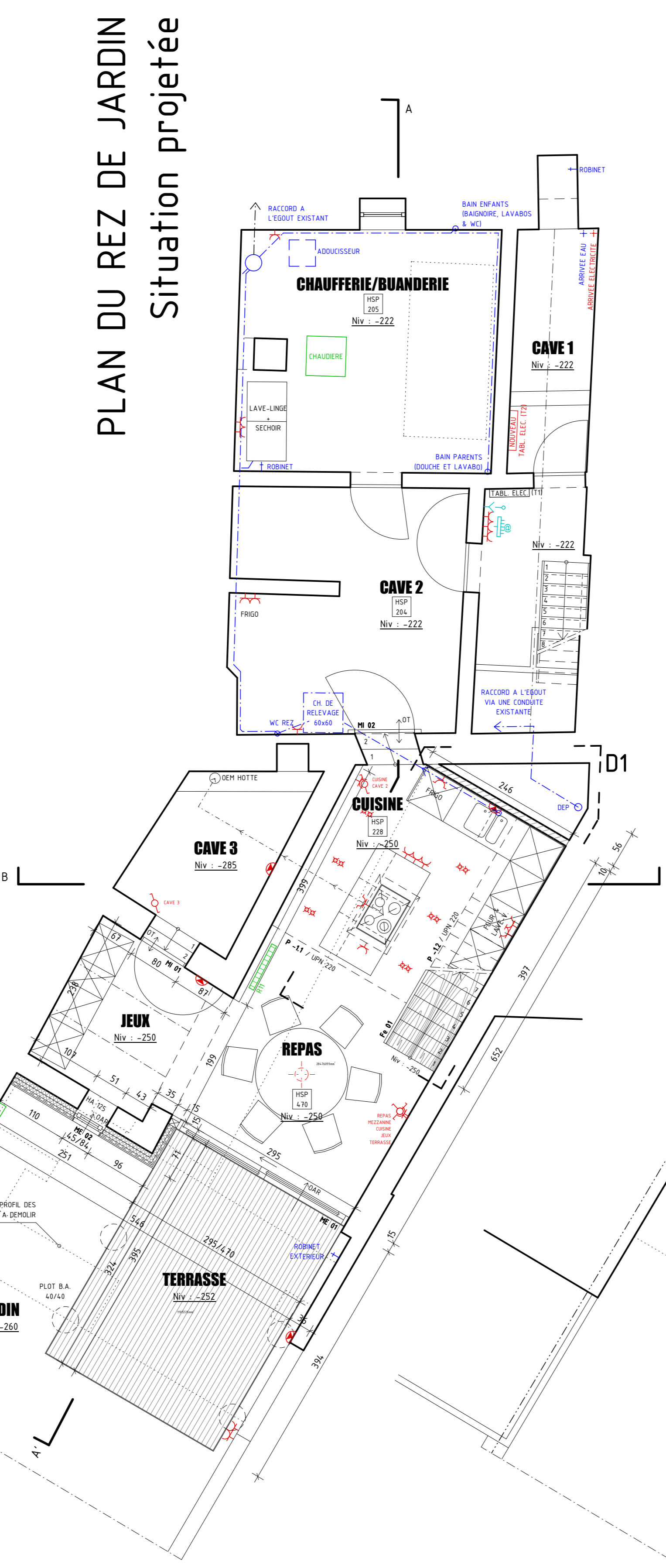

PLAN DU REZ-DE-CHAUSSEE Situation projetée

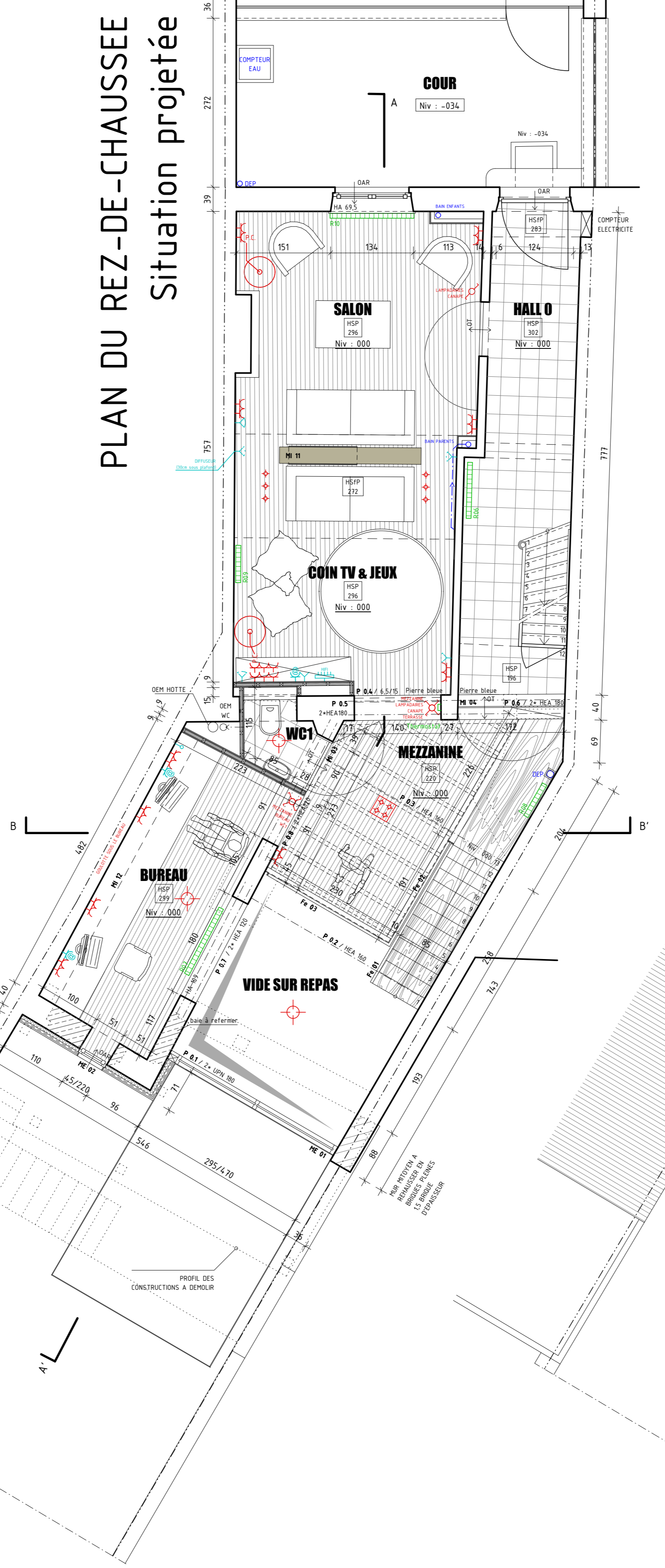

PLAN DE L'ETAGE 1 Situation projetée

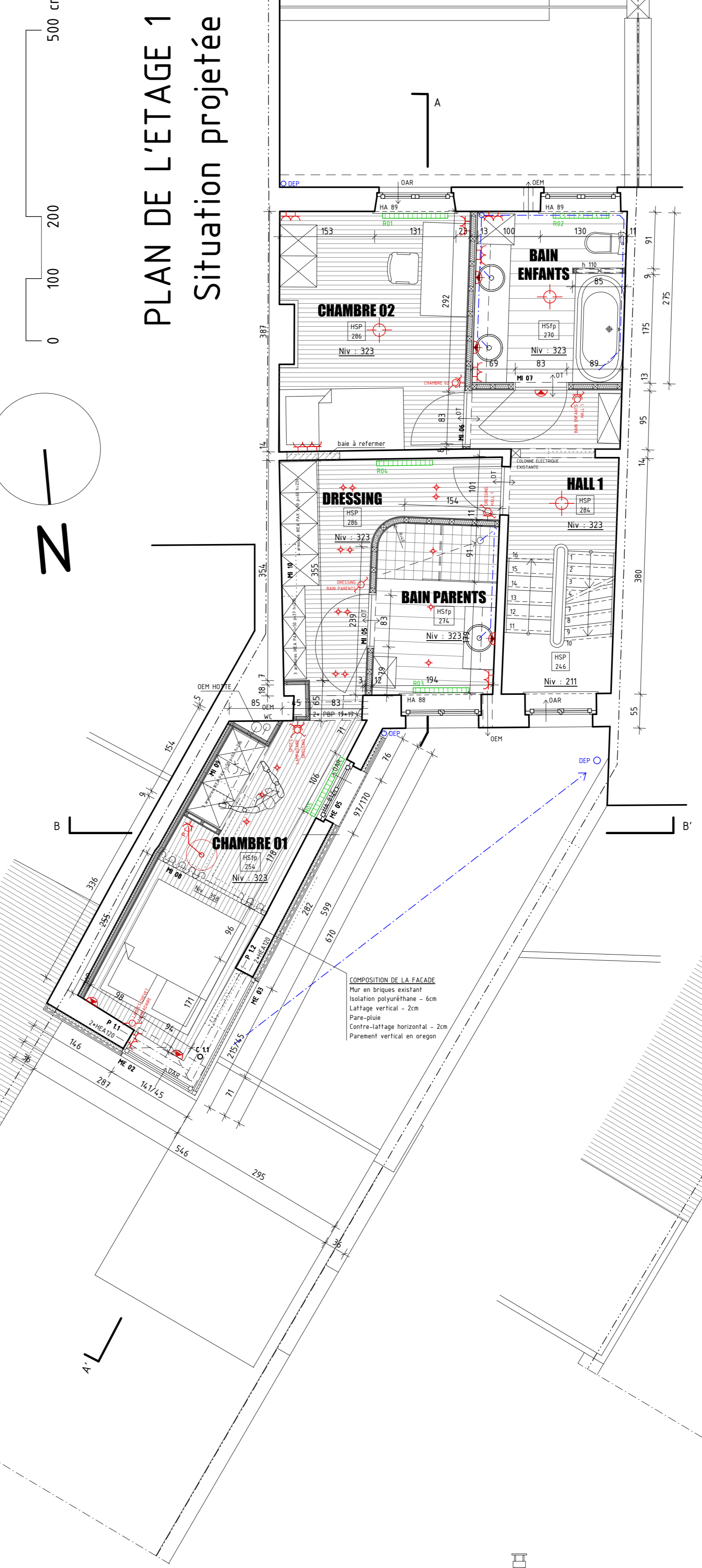

PLAN DE L'ETAGE 2 Situation projetée

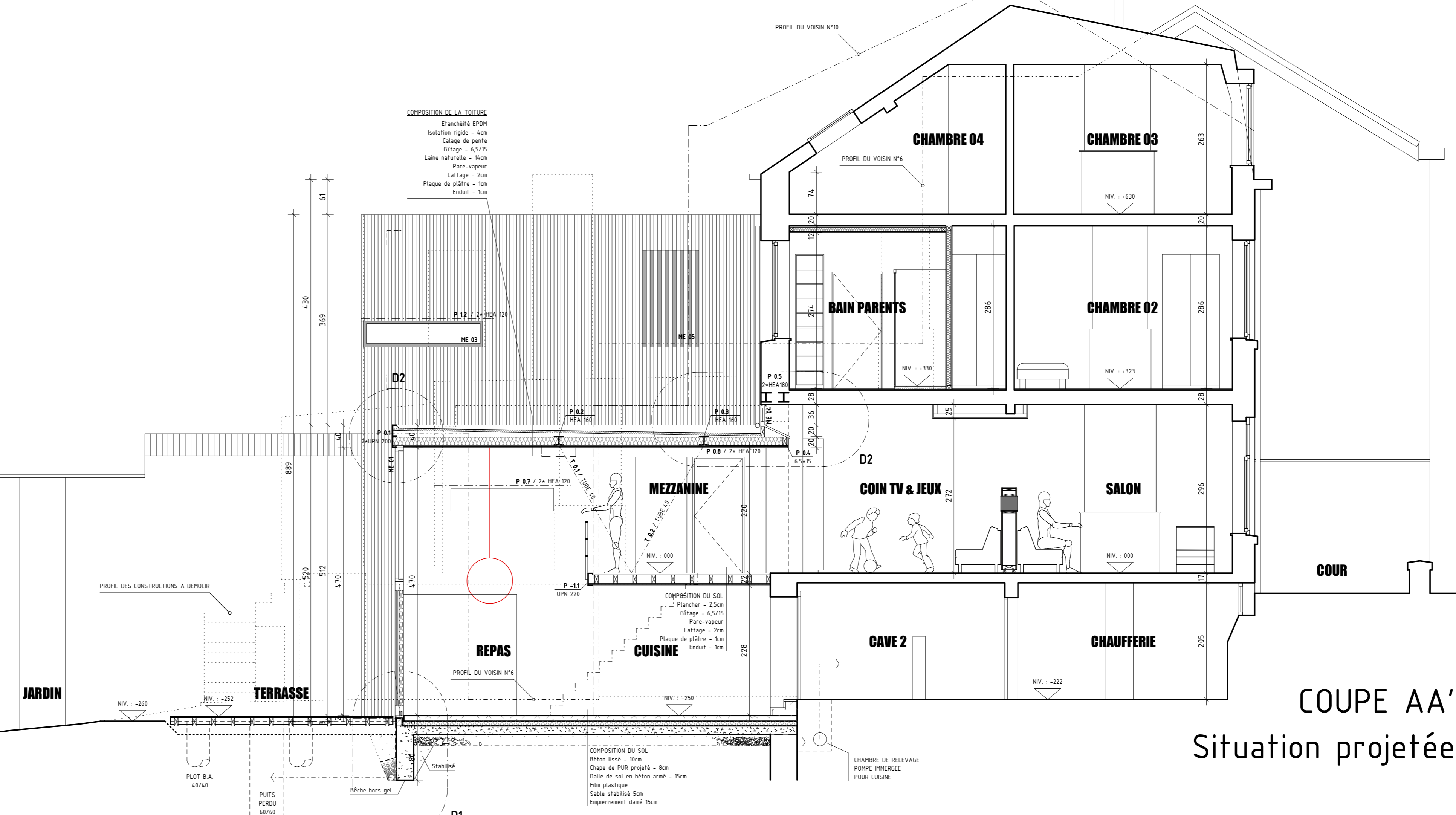
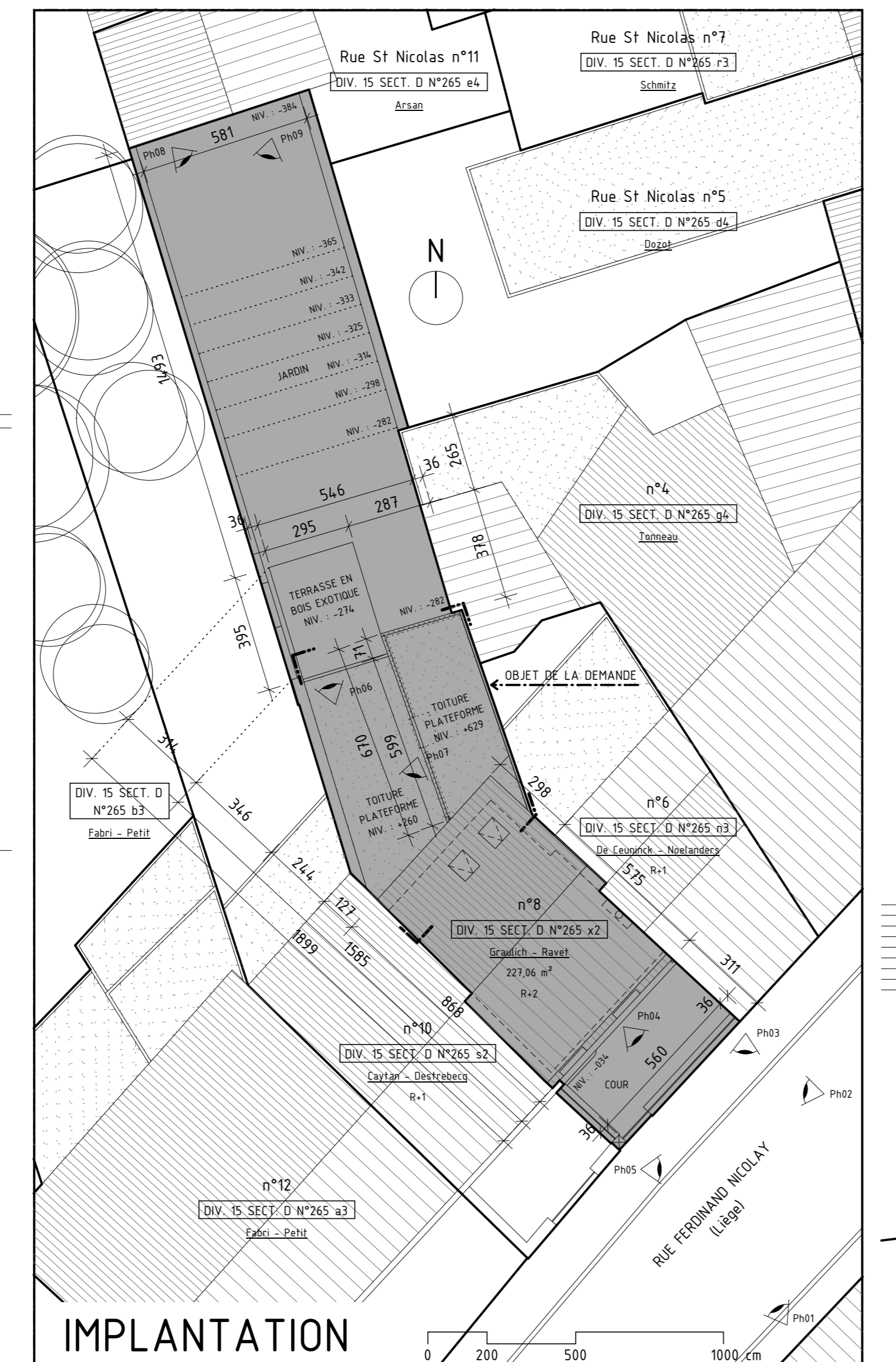
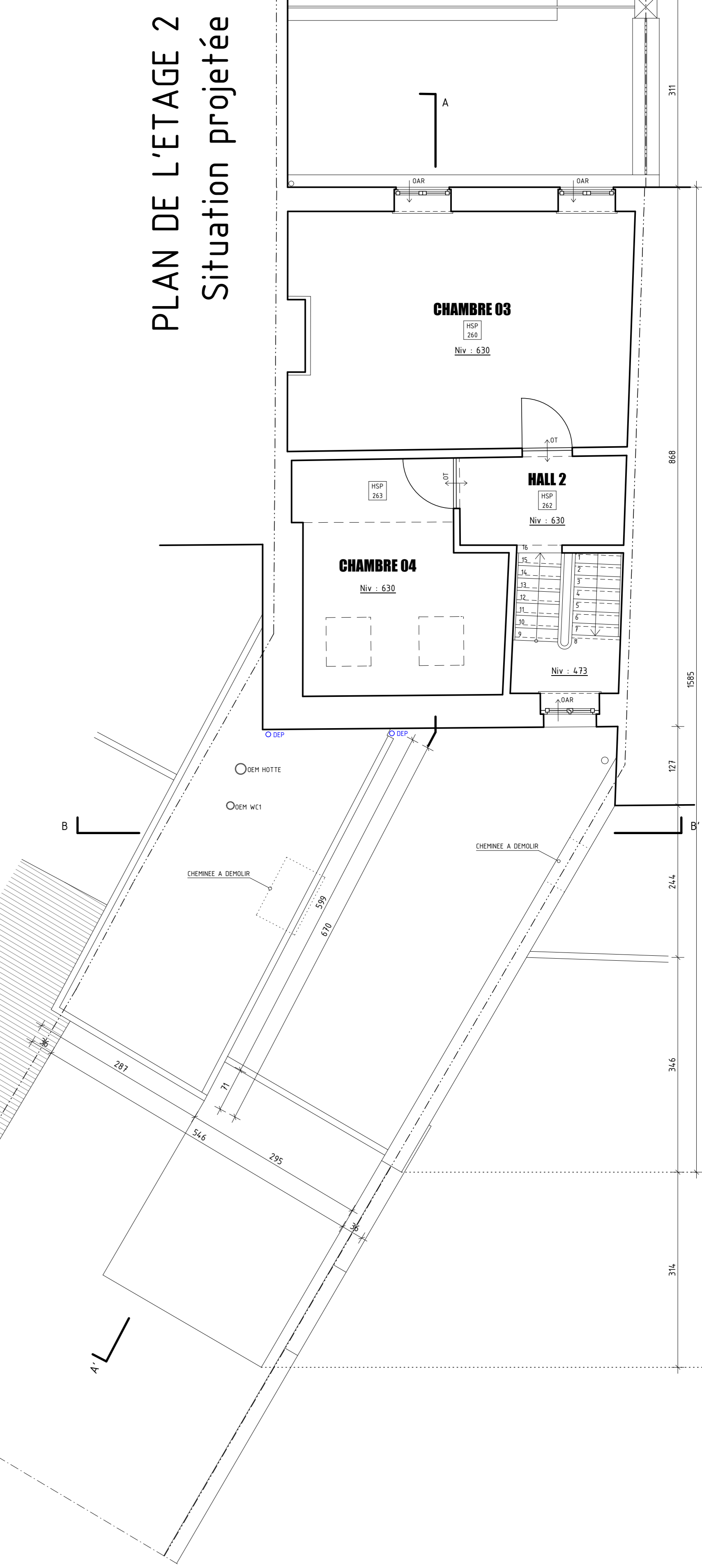

COUPE AA' Situation projetée

**LEGENDE 1**

- 1. pavillon en briques existant
- 2. muraille existante
- 3. toiture existante
- 4. escalier existant
- 5. pavillon existant en attache
- 6. muraille existante
- 7. fond de toiture existant
- 8. muraille existante
- 9. terrasse en attache
- 10. muraille existante
- 11. porte existante

**LEGENDE 2**

- 1. LAMPADAIRE
- 2. AFFICHAGE MURALE
- 3. SPOUT B.T. ENCASTRÉ, BLANC ORIENTABLE
- 4. LAMPADAIRE
- 5. INTERRUPTEUR
- 6. PRISE COMMUNICABLE
- 7. PRISE ELECTRIQUE
- 8. PRISE TELEPHONE
- 9. PRISE REPOSE-TOURTE
- 10. TELESTIMULATION
- 11. TELEPHONE
- 12. SONDAGE
- 13. RI-45 (GTA 150)
- 14. RADIATION
- 15. SANTIERE

**OBJET :** TRANSFORMATION D'UNE HABITATION UNIFAMILIALE  
RUE FERDINAND NICOLAY N°5 - 4000 LIEGE  
CADASTRE DIVISION 15, SECTION D N°255 42

**ARCHITECTE :** beV - ATELIER D'ARCHITECTURE be-VANTURENDOUT  
RUE DES WALLONS N°221, B-4000 LIEGE  
TEL. DU 044 70 24 - FAX. DU 044 70 95 40 - GSM. 0496 55 20 23  
info@be-venturendout.be - www.be-venturendout.be

**MAITRE D'OUVRAGE :** CHARLES & CELINE GRAULICH - RAVET  
RUE FERDINAND NICOLAY N°5 - B-4000 LIEGE  
TEL. DU 028 38 81

**PLANS ETABLIS :** SITUATION PROJETEE  
VUES EN PLAN 1/50  
COUPE AX & BB ET FACADES AVT & ARRIERE 1/50  
IMPLANTATION 1/50

INDEX	MODIFICATIONS	DATE	DESIGN

L'architecte Le maître d'ouvrage L'entrepreneur

**EXECUTION**

EXECUTION	DOSSIER N°	10-07
	DATE	14.09.2011
	PLAN N°	1/1